ΔΙΕΥΘΥΝΤΗΣ: ΙΩ. Β. ΜΙΧΑΛΑΚΕΑΣ
ΥΠΕΥΘΥΝΟΣ: Θ. Μ. ΜΑΡΚΟΠΟΥΛΟΣ

ΣΗΜΑΙΑ

ΤΡΙΤΗ 5 ΙΟΥΝΙΟΥ 1979
ΚΑΛΑΜΑΤΑ Πλατεῖα Μαυρομιχάλη

ΤΗΛ. 22.214 - ΤΙΜΗ ΦΥΛΛΟΥ ΔΡΧ. 4
ΑΝΕΞΑΡΤΗΤΟΣ ΠΡΩΙΝΗ ΕΦΗΜΕΡΙΣ
ΕΤΟΣ 66ον - ΑΡΙΘ. ΦΥΛΛΟΥ 20.930

Η ΓΕΩΡΓΙΚΗ ΑΝΑΠΤΥΞΗ

Θά προσαρμόζεται καί θ' ἀνταποκρίνεται πρός τίς κλιματολογικές, βιολογικές καί παραγωγικές δυνατότητες τῶν διαφόρων γεωργικῶν περιοχῶν

Ἱδρύεται στήν Καλαμάτα Ἀγροτομετεωρολογικός Σταθμός

ΑΘΗΝΑΙ (ΑΠΕ)—Ἡ γεωργική ἀνάπτυξη πού προωθεῖ τό Ὑπουργεῖο Γεωργίας μέ τήν ἐφαρμογή εἰδικῶν προγραμμάτων θά προσαρμόζεται καί θά ἀνταποκρίνεται πλήρως πρός τίς κλιματολογικές, βιολογικές καί παραγωγικές δυνατότητες τῶν διαφόρων γεωργικῶν περιοχῶν.

Τά παραπάνω ἀνακοίνωσε ὁ Ὑπουργός Γεωργίας κ. Γιάννης Μπούτος ἀναφερόμενος στό ἔργο καί τίς ἁρμοδιότητες τῆς νέας Δ)νσεως Ἀγρομετεωρολογίας πού συστήθηκε μέ τόν νέο ὀργανισμό καί ἄρχισε νά λειτουργεῖ γιά πρώτη φορά στό Ὑπουργεῖο Γεωργίας, γιά τήν διενέργεια ἐφηρμοσμένων ἐρευνῶν καί μελετῶν σχετικά μέ τήν ἐπίδραση τῶν καιρικῶν φαινομένων καί τῶν κλιματολογικῶν συνθηκῶν στήν ἀνάπτυξη τῶν φυτῶν καί τῶν ζώων καί τῆς γεωργικῆς, δασικῆς καί κτηνοτροφικῆς παραγωγῆς.

Οἱ μελέτες αὐτές θά βοηθοῦν τό Ὑπουργεῖο Γεωργίας:

1. Στήν καλύτερη προσαρμογή καί φυσικά στήν μεγαλύτερη παραγωγικότητα καλλιεργειῶν καί τῶν ζώων σέ κάθε τόπο.

2. Στήν χωροταξική κατανομή καί ἀναδιάρθρωση τῶν καλλιεργειῶν.

3. Στήν ἀποτελεσματικότερη προστασία τῶν καλλιεργειῶν ἀπό ὑφισταμένη καιρικά φαινόμενα (παγετούς, χαλάζι κλπ.) καί ἀσθένειες.

Γιά τήν ἐπιτυχία τῶν σκοπῶν της ἡ Δ)νση Ἀγροτομετεωρολογίας θά ὀργανώσει σέ συνεργασία μέ τήν Ἐθνική Μετεωρολογική Ὑπηρεσία δίκτυο 45—50 βασικῶν ἀγρομετεωρολογικῶν σταθμῶν στό ὁποῖο θά ἐνταχθοῦν ὑπάρχοντες σταθμοί τοῦ Ὑπουργείου καί τῆς ΕΜΥ, καθώς καί οἱ νέοι σταθμοί πού θά δημιουργηθοῦν ὅπου δέν ὑπάρχουν. Οἱ σταθμοί αὐτοί θά καλύπτουν ὅλες τίς γεωργικές περιοχές τῆς χώρας μας καί θά κάμουν ὅλες τίς ἀγρομετεωρολογικές παρατηρήσεις. Ἀπ' τούς σταθμούς τοῦ δικτύου αὐτοῦ οἱ σταθμοί Σίνδου, Λαρίσης καί Χανίων σέ πρώτη φάση, πού εἶναι σχεδόν ἕτοιμοι, καί σέ δεύτερη φάση οἱ σταθμοί Καλαμάτας, Λάπτας, Πατρῶν, Ἀλιάρτου, Ἄρτας καί Κομοτηνῆς προβλέπεται νά γίνουν Ἀγρομετεωρολογικά Κέντρα μέ ἐπιστημονικό προσωπικό καί ἐξοπλισμό καί μέσα πού θά ἐπιτρέπουν τήν διεξαγωγή ἀγρομετεωρολογικῶν ἐρευνῶν καί θά ἔχουν μέριμνα, γιά τήν ἐφαρμογή τῶν ἀποτελεσμάτων τους στή γεωργική πρακτική. Ὅλοι οἱ ἄλλοι σταθμοί πού ὑπάρχουν κι ὅσοι ἐγκατασταθοῦν, ἄν χρειαστῆ, θά ἀποτελοῦν τό δίκτυο τῶν συμπληρωματικῶν Ἀγρομετεωρολογικῶν Σταθμῶν.

Ἡ ἐπάνδρωση τῶν Ἀγρομετεωρολογικῶν Κέντρων καί τῶν βασικῶν Ἀγρομετεωρολογικῶν Σταθμῶν θά γίνει μέ εἰδικά ἐκπαιδευμένο προσωπικό. Ὅλοι οἱ σταθμοί θά ἐλέγχονται καί θά καθοδηγοῦνται ἀπό τή Δ)νση Ἀγροτικῆς Μετεωρολογίας, τοῦ Ὑπουργείου Γεωργίας.

Οἱ Σταθμοί θά συγκεντρώνουν στοιχεῖα σχετικά μέ τήν θερμοκρασία καί ὑγρασία ἀέρος καί τοῦ ἐδάφους, τήν ἔνταση καί διεύθυνση τοῦ ἀνέμου, τήν βροχόπτωση καί χιονόπτωση, τήν ἐξάτμιση, τήν ἡλιοφάνεια καί ἀκτινοβολία, τά μετεωρολογικά φαινόμενα (νέφωση, χαλάζι, πάχνη κλπ.).

Ὁ κ. Δήμαρχος στήν Ἀθήνα

ΑΝΑΠΛΗΡΩΤΗΣ Ο κ. ΧΟΥΛΙΑΡΑΣ

Ἀνεχώρησε χθές γιά τήν Ἀθήνα ὁ Δήμαρχος κ. Μπένος προκειμένου νά προωθήση τήν ἐπίλυση διαφόρων θεμάτων τοῦ Δήμου.

Μέχρι τῆς ἐπιστροφῆς του τόν Δήμαρχο θά ἀναπληρώνη ὁ Δημοτικός Σύμβουλος κ. Δημ. Χουλιάρας.

Αἰφνίδιος θάνατος

Πέθανε αἰφνιδίως ἀπό ἄγνωστη αἰτία ὁ Ἰωάννης Σπ. Μπιντζας 54 χρόνων συνταξιοῦχος ἐνωμοτάρχης κάτοικος Καλαμάτας. Ἐγκληματική ἐνέργεια ἀποκλείσθηκε.

Διατάχθηκε νεκροψία γιά τήν ἐξακρίβωση τῶν αἰτίων τοῦ θανάτου του.

Ἡ Γενική Συνέλευση τοῦ ΑΣΟ στήν Καλαμάτα

ΠΡΟΗΔΡΕΥΣΕ Ο κ. ΝΟΜΑΡΧΗΣ

Πραγματοποιήθηκε στίς 9.30 π.μ. τῆς Κυριακῆς στήν αἴθουσα τοῦ Ἐμπορικοῦ καί Βιομηχανικοῦ Ἐπιμελητηρίου ἡ ἐτησία Γενική Συνέλευση τοῦ ΑΣΟ, ὑπό τήν προεδρία τοῦ Νομάρχου κ. Στεφανάκου.

Στή συνέλευση παρέστησαν, ὁ διευθύνων σύμβουλος τοῦ ΑΣΟ κ. Ὁλαος Μίχαλος, ὁ πρόεδρος κ. Γερασ. Χαρακτηνός, ὁ διευθυντής τῶν ὑπηρεσιῶν τοῦ ὀργανισμοῦ κ. Κων)νος Φωτόπουλος, ὁ ἐπιθεωρητής κ. Γκουντέλης, ὁ προϊστάμενος τοῦ ΑΣΟ Καλαμάτας κ. Κα πότας, ὁ πρόεδρος τῆς ΠΑΣΕΓΕΣ κ. Παπάζογλου, ὁ διευθυντής Γεωργίας Μεσσηνίας κ. Κοντογιάννης, ὁ πρόεδρος τῆς Ἑνώσεως Γεωργικῶν Συνεταιρισμῶν Καλαμάτας κ. Μπρούμας, ὁ πρόεδρος καί ὁ διευθυντής τῆς Ἑνώσεως Γεωργικῶν Συνεταιρισμῶν Μεσσήνης κ.κ. Πανόπουλος καί Ἠλιόπουλος καί οἱ ἐκλεγμένοι ἐκπρόσωποι τῶν σταφιδοπαραγωγῶν ἀπό τούς νομούς Μεσσηνίας, Ἠλείας, Κορινθίας, Ἀχαΐας, Ζακύνθου καί Κεφαλληνίας.

Ἀφοῦ ὁ κ. Νομάρχης ἐκήρυξε τήν ἔναρξη τῶν ἐργασιῶν, ἀπηύθυνε χαιρετισμό στούς παρισταμένους ὁ πρόεδρος κ. Χαρακτηνός ἐκ μέρους τοῦ Διοικητικοῦ Συμβουλίου τοῦ ΑΣΟ καί οἱ κ.κ. Ἀθανασίου καί Μανώλης ἐκ μέρους τῶν συλλόγων ὑπαλλήλων τῶν ὀργανισμῶν καί εὐθύς ἀμέσως ὁ διευθυντής ὑπηρεσιῶν κ. Φωτόπουλος ἀνέπτυξε τήν ἔκθεση ἀπολογισμοῦ καί ἰσολογισμοῦ τῆς χρήσεως 1977—78.

Μετά τόν κ. Φωτόπουλο, πῆραν τόν λόγο ἐκπρόσωποι τῶν σταφιδοπαραγωγῶν ποῦ ἀνέπτυξαν ἀπόψεις γιά διάφορα θέματα ἁρμοδιότητος τοῦ ΑΣΟ.

Ἔτσι, ὡρισμένοι ὑποστήριξαν τήν ἄποψη γιά μετατροπή τοῦ ΑΣΟ σέ τριτοβάθμια συνεταιριστική ὀργάνωση, οἱ περισσότεροι ὅμως ἀπ' αὐτούς, μέ ὡρισμένες ἐπιφυλάξεις. Ἄλλοι ὅμως ὑποστήριζαν ὅτι θά ἦταν προτιμότερο νά μεῖνει ὁ ΑΣΟ μέ τή σημερινή του νομική μορφή, ἀλλά νά ἐκσυγχρονισθεῖ σέ ὡρισμένους τομεῖς.

Τέλος, ἐκτός ἡμερησίας διατάξεως ὁ κ. Παπάζογλου ἀναφέρθηκε στό μέλλον τῆς σταφίδας μετά τήν ἔνταξη τῆς Ἑλλάδος στήν Κοινή Ἀγορά.

Ὁ κ. Νομάρχης κηρύσσοντας τήν λήξη τῆς συνελεύσεως συνεχάρη τούς σύνεδρους γιά τό ὑψηλό ἐπίπεδο στό ὁποῖον διατήρησαν τήν συζήτηση.

Πιστώσεις γιά γυμναστήρια Δημοτικῶν Σχολείων

Μέ ἀπόφαση τοῦ Ὑπουργείου Παιδείας—Διεύθυνση Φυσικῆς Ἀγωγῆς—ἐπιχορηγήθηκαν οἱ Σχολικές Ἐφορεῖες τῶν παρακάτω Δημοτικῶν Σχολείων τῆς Πυλίας

Πύλου 100.000 δραχμές, Φοινικούντας 80 000, Σουληναρίου 80 000, Χαρακοποιοῦ 80.000 καί Πεταλιδίου 50 000.

Οἱ ἀνωτέρω πιστώσεις δόθηκαν γιά νά γίνουν ἔργα βελτιώσεως τῶν γυμναστηρίων τῶν Σχολείων καί νά ἐμπλουτισθοῦν μέ ὄργανα γυμναστικῆς γιά τήν καλύτερη ἄθληση τῶν μαθητῶν τους.

Ἀθλητική Κίνηση

Ἡ Καλαμάτα 0-0 ἐκτός ἕδρας

Γιά τό πρωτάθλημα τῆς Α' Ἐρασιτεχνικῆς Κατηγορίας ἡ «Καλαμάτα» παίζοντας ἐκτός ἕδρας ἀπέσπασε ἰσοπολία (0—0) ἀπό τήν Α.Ε. Μεσολογγίου.

ΝΙΚΗ ΤΟΥ ΠΑΜΙΣΟΥ

Ὁ Πάμισος, χωρίς νά ἱκανοποίηση ἀπόλυτα νίκησε στό γήπεδό του τόν Α.Ο. Σπάρτης μέ 2—1. Πρῶτος πέτυχε τέρμα ὁ Πάμισος μέ τόν Καλογερόπουλο στό 7' ἀλλά ἡ Σπάρτη ἰσοφάρισε στό 28' μέ τόν Καλούδη. Τό νικητήριο τέρμα πέτυχε ὁ Δουρουμόπουλος στό 75'. Πρέπει νά σημειωθῆ ὅτι ὅταν τό ἀποτέλεσμα ἦταν ἰσόπαλο, Βλαχάκης τοῦ Παμίσου εἶχε σούτ στήν δοκό (58').

ΠΑΟΚ — ΑΕΚ ΜΕΛΙΓΑΛΑ

Γιά τό πρωτάθλημα τῆς Γ' Ἐρασιτεχνικῆς κατηγορίας ὁ ΠΑΟΚ ἐνίκησε τήν ΑΕΚ Μελιγαλᾶ μέ σκόρ 3—0.

ΓΙΑ ΤΗΝ ΟΙΚΟΔΟΜΗ ΤΩΝ ΟΔΩΝ ΦΑΡΩΝ ΚΑΙ Β. ΚΩΝΣΤΑΝΤΙΝΟΥ

Δικαστική ἀπόφαση ἀποδέχεται μικρή μόνον ὑπέρβαση τῆς οἰκοδομικῆς γραμμῆς

Ἐξεδόθη χθές ἡ ἀπόφαση ἐπί τῆς προσφυγῆς τοῦ Δήμου Καλαμάτας γιά τήν λήψη ἀσφαλιστικῶν μέτρων σχετικά μέ τήν οἰκοδομή ἐπί τῶν ὁδῶν Βασ. Κων)νου καί Φαρῶν. Μέ τήν ἀπόφαση, ὅπως πληροφορούμεθα γίνεται δεκτή ἡ ἄποψη τοῦ Δήμου ὅτι ὑπάρχει σχετική παράβαση τοῦ Πολεοδομικοῦ κανονισμοῦ (μικρή ὑπέρβαση τῆς οἰκοδομικῆς γραμμῆς) καί προτείνεται τό «κόψιμο» μικροῦ τμήματος τῆς κατασκευασμένης μαρκίζας.

Μέ τό γενικώτερα θέμα τῆς ὑπέρβασης τῆς οἰκοδομικῆς γραμμῆς πού ὑποστηρίζει ὁ Δῆμος δέν ἀσχολεῖται ἡ ἀπόφαση καί περιορίζεται στήν ἀποδοχή τῆς ἀπόψεως τοῦ Πολεοδομικοῦ Γραφείου Καλαμάτας ὅτι ἡ γραμμή ἔχει ληφθεῖ σύμφωνα μέ «διαμορφωμένη κατάσταση».

Ὅπως εἶναι γνωστό γιά τή γραμμή αὐτή ἔχει ἀντίθετη γνώμη ἡ ἀποταλεῖσα ἀπό τήν Ἐπιθεώρηση Δημοσίων Ἔργων Τριπόλεως ἀρχιτεκτόνων, κατόπιν δέ τούτου κατηρτίσθη εἰδική ἐπιτροπή ἀπό τεχνικούς τῆς ὑπηρεσίας αὐτῆς. Ἡ ἐν λόγω ἐπιτροπή πρόκειται νά ἔλθη τήν Παρασκευή στήν Καλαμάτα διά νά ἐξετάση ἐπί τόπου τό θέμα.

ΤΟ ΔΗΜΟΤΙΚΟ ΣΥΜΒΟΥΛΙΟ

ΘΑ ΣΥΝΕΔΡΙΑΣΗ ΤΗΝ ΠΑΡΑΣΚΕΥΗ

Τήν προσεχῆ Παρασκευή στίς 9 μ.μ. θά συνεδριάση στήν αἴθουσα τῆς Φιλαρμονικῆς τό Δημοτικό Συμβούλιο γιά νά συζητήση καί ἀποφασίση μεταξύ ἄλλων, στά πιό κάτω θέματα:

- Ἐπί ἐνστάσεως Κων. Λιναρδάκη, σχετικά μέ τήν τροποποίηση σχεδίου πόλεως στό ὑπ' ἀριθμ. 173 οἰκοδομικό τετράγωνο
- Ἐκδηλώσεις τοῦ Δήμου, γιά τό Ἔτος τοῦ Παιδιοῦ.
- Ψήφιση πιστώσεως ὑπέρ τοῦ Συνδέσμου Ὑδρεύσεως γιά τήν ἀντιμετώπιση δαπανῶν διοικήσεως κλπ
- Ἀναπροσαρμογή μισθωμάτων δημοτικῶν ἐργαστηρίων

Ἐπετέθη στό φίλο του

Καί τόν τραυμάτισε ἐλαφρῶς μέ μαχαιρίδιον

Συνελήφθη καί παρεπέμφθη ἁρμοδίως ὁ Δήσανδρος Κ. Τσέλιος, 30 χρόνων, μαρμαρᾶς, κάτοικος Μεσσήνης, γιατί, ὅπως ἀναφέρει τό ἀστυνομικό δελτίο ἐνῶ μετά τά μεσανύχτα τοῦ Σαββάτου πρός τήν Κυριακή διασκέδαζε μέ τόν Σωκράτη Δ. Ζερβάκο, 30 χρόνων, ψυκτικό, στό ἐξοχικό κέντρο «Δελτα» ἐπετέθη ἐναντίον του καί τόν τραυματισε ἐλαφρῶς μέ μαχαιρίδιο καί ἔπειτα ἔλανε ἐλαφρές ζημιές στο αὐτοκίνητο τοῦ Ζερβάκου.

Η ΕΚΠΑΙΔΕΥΣΗ ΣΤΟ ΚΕΓΕ ΣΕ ΘΕΜΑΤΑ ΧΕΙΡΟΤΕΧΝΙΑΣ

Τήν 2α Ἰουνίου, ἔληξε ἡ ἐκπαίδευση σέ θέματα χειροτεχνίας στό ΚΕΓΕ Καλαματας.

Ἡ διάρκεια τῆς ἐκπαιδεύσεως ἦταν 12 ἡμέρες καί τήν παρακολούθησαν 20 κυρίες καί δεσποινίδες, οἱ ὁποῖες ἐκπαιδεύτηκαν στήν κατασκευή διαφόρων χειροτεχνημάτων ἀπαραιτήτων γιά τήν διακόσμηση τῆς κατοικίας.

Ἡ ἐκπαίδευση ἔληξε μέ Ἔκθεση ἀποτελεσμάτων. Ὁ Τμηματαρχης (Εφ)γῶν καί Εκπ)σεως ἐχαιρέτησε τήν λήξη τῶν ἐργασιῶν.

ΕΥΧΑΡΙΣΤΗΡΙΟΝ

Τό Διοικητικόν Συμβούλιον τοῦ Α. Σ. Ἀνδρούσης εὐχαριστεῖ θερμῶς τόν κ. Μιχαήλ Κονδύλην Ἐργολαβον κάτοικον Καλαματας διά τήν οἰκονομικήν ἐνίσχυσιν τῶν 10 000 δραχμῶν τοῦ ἡμετέρου συλλόγου μας.

Τό Δ. Συμβούλιον
Α. Σ. Ἀνδρούσης

ΣΥΝΤΕΧΝΙΑ ΑΡΤΟΠΟΙΩΝ ΜΕΣΣΗΝΙΑΣ

ΑΝΑΚΟΙΝΩΣΙΣ

Ἀγαπητοί συνάδελφοι ἡ πρόσφατη ἀπόφαση τῆς Κυβερνήσεως ποῦ καθορίζει τήν τιμήν τῶν διατιμημένων τύπων ἄρτου τύπου 70 ο)ο καί 85 ο)ο, σέ 17,60 καί 16 δρχ. κατά κιλό ἀντιστοίχως, (δηλαδή 2,80 δρχ. πλέον τῆς ἰσχυούσης μέχρι σήμερα τιμῆς), δέν καλύπτη οὔτε τίς αὐζήσεις τῶν ἀρτεργατικῶν τῶν καυσίμων καί τῶν λοιπῶν βοηθητικῶν ὑλῶν καί ἀγνοεῖται παντελῶς τό βιοτεχνικόν κέρδος τῶν ἀρτοποιῶν.

Γιά μιά ἀκόμη φορά ἡ Κυβέρνησις ἀγνόησε τό δικαιον αἴτημά μας περί κοστολογήσεως εἰς τό πραγματικόν του ὕψος τοῦ ψωμιοῦ τῆς διατιμήσεως.

Καθῆκον ὅλων μας νά παραβρεθοῦμε στην αὐριανή συνέλευση ποὺ θὰ γίνη στις 6 μ.μ. στην αἴθουσα τοῦ Ἐπαγγελματικοῦ καὶ Βιοτεχνικοῦ Ἐπιμελητηρίου, γιὰ τὴν ἀνάδειξη ἀντιπροσώπων γιὰ τὸ 20ον Πανελαδικὸν Συνέδριον καὶ νὰ διατρανώσουμε τὴν ἀντίθεσίν μας στὴν Κυβερνητικὴ αὐτὴ ἀπόφαση

Μετὰ συναδελφικῶν χαιρετισμῶν
Ὁ Πρόεδρος
Σ. Σιδερέας
Ὁ Γραμματεύς
Τ. Τούμπανος

ΣΤΙΣ 25 ΙΟΥΝΙΟΥ ΣΤΗ ΒΟΥΛΗ

Θά ἀρχίση ἡ συζήτηση τοῦ Νομοσχεδίου ποὺ κυρώνει τὶς συμβάσεις ἐντάξεως τῆς Ἑλλάδος στὴν Εὐρωπαϊκὴ Οἰκονομικὴ Κοινότητα

Γιὰ τὴν κύρωση ἀπαιτοῦνται 180 ψῆφοι ὑπέρ

ΑΘΗΝΑΙ (ΑΠΕ)— Στὶς 25 Ἰουνίου θὰ ἀρχίσει στὴν ὁλομέλεια τῆς Βουλῆς ἡ συζήτηση τοῦ νομοσχεδίου ποὺ κυρώνει τὶς συμβάσεις ἐντάξεως τῆς Ἑλλάδος στὴν ΕΟΚ ποὺ ὑπογράφηκαν στὸ Ζάππειο τὴν περασμένη ἑβδομάδα.

Ἡ ἔγκριση τοῦ νομοσχεδίου θὰ ἀπαιτεῖ τὴν θετικὴ ψῆφο τῶν 3)5 τῶν βουλευτῶν, δηλαδὴ πρέπει νὰ συγκεντρώσει 180 ψήφους ὑπέρ.

Τὰ δύο αὐτὰ σημεῖα ἀποφασίσθηκαν χθὲς στὴν Βουλή, ὅταν τὰ πρότεινε ὁ ἐκπρόσωπος τοῦ ΠΑΣΟΚ κ. Ι. Ἀλευρᾶς καὶ ὁ πρόεδρος τῆς ΕΔΑ κ. Η. Ἠλιοῦ καὶ τὰ δέχθηκε ὁ ἀντιπρόεδρος τῆς κυβερνήσεως κ. Παπακωνσταντίνου.

Ἡ συζήτηση τοῦ νομοσχεδίου στὴν Κοινοβουλευτικὴ Ἐπιτροπὴ τοῦ ὑπουργείου Συντονισμοῦ θὰ ἀρχίσει τὴν προσεχῆ Τρίτη 12 Ἰουνίου.

Τὸ νομοσχέδιο κατέθεσε ὁ ὑπουργός γιὰ τὰ θέματα τῆς ΕΟΚ κ. Γ. Κοντογεώργης, ὁ ὁποῖος εἶπε.

«Καταθέτουμε πρὸς κύρωση τὸ σχέδιον νόμου «περὶ κυρώσεως τῆς συνθήκης προσχωρήσεως τῆς Ἑλλάδος εἰς τὴν Εὐρωπαϊκὴ Οἰκονομικὴν Κοινότητα καὶ στὴν Εὐρωπαϊκὴ Κοινότητα ἀτομικῆς ἐνεργείας», ὡς καὶ τὶς συμφωνίες «περὶ προσχωρήσεως τῆς Ἑλλάδος εἰς τὴν Εὐρωπαϊκὴν Κοινότητα ἄνθρακος καὶ χάλυβος».

Στὴν εἰσηγητικὴ ἔκθεση τοῦ νομοσχεδίου αὐτοῦ ὑπάρχει ἕνα παράρτημα ποὺ ἀναλύει σὲ λεπτομέρειες τὶς ρυθμίσεις ποὺ περιέχονται στὴν πράξη προσχωρήσεως, ὅπως ἐπίσης καὶ ἡ κατὰ τὸ Σύνταγμα ἔκθεση τοῦ Γενικοῦ Λογιστηρίου τοῦ Κράτους. Ἀναφέρεται σχετικά:

«Στὶς πρὸς κύρωση ἐνώπιον ὑμῶν τιθέμενες συνθῆκες, εἶναι συνημμένες, ἡ συνθήκη μὲ τὴν ὁποία ἱδρύθηκε ἡ Εὐρωπαϊκὴ Κοινότητα ἀτομικῆς ἐνεργείας. Ἐπίσης εἶναι ἡ συνθήκη τῶν Παρισίων μὲ τὴν ὁποίαν ἱδρύθηκε ἡ Εὐρωπαϊκὴ Κοινότητα ἄνθρακος καὶ χάλυβος συνημμένες ἀκόμη εἶναι, ἡ συνθήκη μέ τὴν ὁποία συνεχωνεύθησαν σέ ἕνα ἐνιαῖο ὄργανο ἡ ἐπιτροπή τῶν Εὐρωπαϊκῶν Κοινοτήτων καὶ τὸ Συμβούλιο τῶν Ὑπουργῶν, —ἐνιαῖο ὄργανο καὶ γιὰ τὶς τρεῖς Κοινότητες—, οἱ δημοσιονομικὲς διατάξεις ποὺ ἀφοροῦν τὴν εἰσφορά εἰς τὸν Κοινοτικὸ προϋπολογισμὸ ἰδίων πόρων ἐκ μέρους τῶν χωρῶν μελῶν, εἶναι συνημμένη ἐπίσης ἡ πράξη προσχωρήσεως στὶς Εὐρωπαϊκὲς Κοινότητες τῆς Μεγάλης Βρεταννίας, τῆς Δανίας καὶ τῆς Ἰρλανδίας, ἡ ἀπόφαση τῶν Εὐρωπαϊκῶν Κοινοτήτων γιὰ τὴν διενέργεια ἀμέσων ἐκλογῶν διὰ καθολικῆς ταυτόχρονης ψηφοφορίας σέ ὅλα τά κράτη-μέλη γιά τὴν ὑπόδειξη βουλευτῶν στὸ Εὐρωπαϊκὸ Κοινοβούλιο καὶ ἐπίσης ἡ πράξη μὲ τὴν ὁποία ἱδρύεται τὸ ἐλεγκτικὸ συνέδριο τῶν Εὐρωπαϊκῶν Κοινοτήτων».

Θὰ βυθισθῆ σὲ νέα πολιτικὴ κρίση ἡ Ἰταλία;

Τὰ δύο μεγάλα κόμματα χάνουν ἔδαφος ἐνῶ κερδίζουν τὰ μικρά

ΡΩΜΗ (ΑΠΕ)— Ἡ προσέλκυση τῶν ψηφοφόρων ὑπῆρξε μικρότερη —κατά 3 τοῖς ἑκατό— σέ σχέση μέ τίς ἐκλογὲς τοῦ 1976, σύμφωνα μέ ἐπισήμους ἀριθμούς.

Στὶς τωρινὲς ἐκλογὲς ψήφισαν 90,1% τῶν Ἰταλῶν ψηφοφόρων, ἔναντι τῶν 93,1% ποὺ προσῆλθαν στὶς κάλπες τό 1976.

Ἡ μεγαλύτερη ἀποχὴ σημειώθηκε στὴ Νότια Ἰταλία. Στὶς κάλπες προσῆλθαν τά 84,8% (ἔναντι τῶν 88,8%, τό 1976).

Στὴ Βόρεια Ἰταλία, ἡ συμμετοχὴ ἀνῆλθε σὲ 93,3% (ἔναντι τῶν 95,4 τοῦ 1976) καί στὴν Κεντρικὴ Ἰταλία σὲ 92,7% (ἔναντι τῶν 95,3 τοῦ 1976).

Σχετικά μὲ τά ἀποτελέσματα τῶν ἐκλογῶν, ποὺ τά τελικά θά εἶναι γνωστά σήμερα τίς πρῶτες πρωϊνές ὧρες. Ἠλεκτρονικοὶ ὑπολογιστές, μέ βάση τά ἕως τώρα ἀποτελέσματα, δεῖχνουν ὅτι τά δύο μεγαλύτερα κόμματα, τό Χριστιανοδημοκρατικό καί τό Κομμουνιστικό, χάνουν ἔδαφος, ἐνῶ τά μικρά κεντρῶα κόμματα σημειώνουν μικρά κέρδη.

Ἂν οἱ ὑπολογισμοὶ αὐτοὶ ἐπιβεβαιώνουν τελικά, τά ἀποτέσματα τῶν ἐκλογῶν θὰ βυθίσουν τήν Ἰταλία σὲ νέα μακρά πολτικὴ κρίση, σχετικὰ μὲ τό αἴτημα τοῦ Κ.Κ. Ἰταλίας νὰ συμμετάσχει στὴν κυβέρνηση, αἴτημα ποὺ προκάλεσε καὶ τς ἐκλογές.

Γιά ἐξύβριση ἀστυνομικοῦ

ΦΥΛΑΚΙΣΗ 5 ΜΗΝΩΝ

Τό Αὐτόφωρο Τριμελὲς Πλημμελειοδικεῖο Καλαμάτας ἐπέβαλε φυλάκιση 5 μηνῶν στόν Θεόδωρο Γ. Ραγκούση, 24 χρόνων, σιδηρουργό, κάτοικο βαλύρας γιά περιύβριση ἀρχῆς καὶ συγκεκριμένα γιατί κατά τό κατηγορητήριο ἐξύβρισε ἀναιτίως ἀστυνομικό ὄργανο.

Ὁ καταδικασθείς ἔκανε ἔφεση καί ἀφέθηκε ἐλεύθερος.

Ἡ ἐξέταση γιὰ τὴν Ἀκαδημία Φυσικῆς Ἀγωγῆς

Ὅπως πληροφορούμεθα στὴ Διεύθυνση Φυσικῆς Ἀγωγῆς Νομαρχίας ἤρθε τὸ πρόγραμμα κ.λ.π., ὁδηγίες γιὰ τὴν ὑγειονομικὴ καὶ πρακτικὴ ἐξέταση τῶν ὑποψηφίων σπουδαστῶν τῆς Ἐθνικῆς Ἀκαδημίας Φυσικῆς Ἀγωγῆς ἔτους 1979, ἀπὸ τὴν ὁποία οἱ ὑποψηφιοι τὶς ἐργασιμες ὧρες μποροῦν νὰ πέρνουν τὶς σχετικὲς πληροφορίες.

Μεγάλη ἐπίδειξις ΚΑΡΑΤΕ στὸ κινηματογράφο «ΗΛΕΚΤΡΑ»

Κυριακὴ 10 Ἰουνίου
καὶ ὥρα 11 π.μ.

Μεγάλη εὐκαιρία γιὰ ὅλους τούς φίλους τοῦ ΚΑΡΑΤΕ νὰ γνωρισουν ἀπὸ κοντὰ τὸν διεθνοῦς φημης MASTER BILL ΖΑΧΟΠΟΥΛΟΝ ἐπτα (7) νταν μαύρη ζώνη, πρόεδρο τοῦ πανελληνίου ΟΚΙΝΑΨΑ ΤΑΪ ΚΑΡΑΤΕ ΝΤΟ ποὺ μαζί του θὰ ἔχει τοὺς καλλίτερους μαθητάς του ποὺ κατέχουν μαύρη ζώνη. Μεγαλο κατορθωμα της σχολῆς ΚΑΡΑΤΕ Καλαματας ποὺ για δευτερη φορα μᾶς δινει την εὐκαιρια να γνωρισουμε ἀπο κοντά την σωστη τέχνη τοῦ ΚΑΡΑΤΕ καὶ ἐγγυᾶται ὅτι θα ἀφιση πολλοὺς καταπληκτους ἀπο την ὑψηλη τέχνη του.

ΣΩΜΑΤΕΙΩΝ ΜΥΛΕΡΓΑΤΩΝ ΜΕΣΣΗΝΙΑΣ

ΠΡΟΣΚΛΗΣΙΣ ΑΡΧΑΙΡΕΣΙΩΝ

Καλοῦνται τά μέλη τοῦ Σωματείου Μυλεργατῶν Μεσσηνίας τήν προσεχῆ Κυριακή 10—6—79 καί ἀπό ὥρας 10 π.μ. ἕως 1 μ.μ. εἰς τήν αἴθουσα συνεδριάσεων τῶν Κυλινδρομύλων Μεσσηνίας διά ἀνάδειξιν Διοικήσεως καὶ ἐξελεγκτικῆς ἐπιτροπῆς.

Οἱ ἐπιθυμοῦντες νά θέσουν ὑποψηφιότητα νά ὑποβάλουν τίς αἰτήσεις των εἰς τήν ἐφορευτική ἐπιτροπή μέχρι τήν Πέμπτη 7—6—79 καὶ ὥρα 3 μ.μ.

Μετά τό πέρας τῆς πιό πάνω προθεσμίας οὐδεμία αἴτησις θά γίνει δεκτή.

Καλαμάτα 3—6—79
Η ΕΦΟΡΕΥΤΙΚΗ ΕΠΙΤΡΟΠΗ
Μόλαμας Κων)νος
Βασιλόπουλος Ἀντώνιος
Καρούμπας Γεώργιος

ΓΙΑ ΤΟΥΣ ΦΟΡΟΛΟΓΟΥΜΕΝΟΥΣ ΕΠΙΤΗΔΕΥΜΑΤΙΕΣ Κ.Λ.Π.

ΑΝΑΚΟΙΝΩΣΗ ΤΗΣ ΕΦΟΡΙΑΣ

Μέ τήν ὑπ' ἀριθμ. Σ. 2952) 76)9-5-79 ἀπόφαση τοῦ κ. Ὑπουργοῦ Οἰκονομικῶν καθορίστηκε ὅπως ἀπό 1ης Αὐγούστου 1979 καί στό ἑξῆς κάθε ἐπιτηδευματίας φυσικό ἤ νομικό πρόσωπο ὑποχρεοῦται νά γράφει στά φορολογικά στοιχεῖα πού ἐκδίδει γιά τίς συναλλαγές του μέ ἄλλον ἐπιτηδευματία, στίς συγκεντρωτικές καταστάσεις καί στίς ἀποδείξεις ἐπαγγελματικῶν δαπανῶν, τούς ἀριθμούς τῆς ἀστυνομικῆς ταυτότητας αὐτοῦ καί τῶν συναλασσομένων μέ αὐτό.

Εἰδικότερα, ἐπί μεταφορᾶς ἀγαθῶν ὁ μεταφορέας ἤ τό μεταφορικό γραφεῖο ὑποχρεοῦται νά γράφει τόν ἀριθμό τῆς ἀστυν. ταυτότητας τοῦ ἀποστολέα καί τοῦ παραλήπτη ἐφ' ὅσον αὐτοί εἶναι ἐπιτηδευματίες.

Διευκρινίζεται, ὅτι ἐφ' ὅσον ὁ ὑπόχρεος εἶναι ὁμόρυθμη ἑταιρία, Ε.Π.Ε., Α.Ε. κλπ., θ' ἀναγράφει τόν ἀριθμό τοῦ φορολογικοῦ μητρώου τῆς ἐπιχειρήσεως, ἀντί τῆς ἀστυνομικῆς ταυτότητας.

Περισσότερες πληροφορίες δίδονται ἀπό τήν Οἰκονομική Ἐφορία Καλαμάτας.

Ἀφαιρέσεις πινακίδων κ.λ.π.

Σὲ αὐτοκίνητα ποὺ εἶναι παρανόμως σταθμευμένα

Ἄρχισε καὶ στὴν Καλαμάτα, ὅπως καὶ σ' ὅλη τή χώρα, ἡ ἐφαρμογή τῶν νέων μέτρων πού προβλέπουν αὐστηρότερες ποινὲς γιά τούς παραβάτες τοῦ Κώδικα Ὁδικῆς Κυκλοφορίας.

Σέ ἐφαρμογή τῶν νέων μέτρων ἀφαιρέθηκαν χθὲς οἱ πινακίδες κυκλοφορίας, οἱ ἄδειες ὁδηγήσεως καὶ ἐπιβλήθηκαν πρόστιμα 1000 δραχμῶν σὲ 10 ὁδηγούς περίπου τῶν ὁποίων τῶν αὐτοκίνητά τους ἦταν σταματημένα παράνομα.

Η ΧΘΕΣΙΝΗ ΚΛΗΡΩΣΗ ΤΟΥ ΛΑΪΚΟΥ ΛΑΧΕΙΟΥ

ΑΘΗΝΑΙ (ΑΠΕ)— Στὴν χθεσινή κλήρωση τοῦ Λαϊκοῦ Λαχείου κέρδισ

ΧΡΗΣΙΜΑ ΤΗΛΕΦΩΝΑ

Σήμερον διανυκτερεύει τὸ Φαρμακεῖον Καρατζᾶ.

Ἀμέσου ἀνάγκης :

Πυροσβεστικὴ Ὑπηρεσία Καλαμάτας Τηλ. 28-273	28-274
Ἄμεσος Ἐπέμβασις	199
Ο.Τ.Ε. Βλάβαι	121
Πληροφορίαι	131
Ὑπεραστικὰ	151
Κατάθεσις Τηλ)των	155
Ὥρα	141
Δ.Ε.Η. Βλάβαι	22–240
Δημοτικὴ Ὑδρευσ. Βλάβαι	22–645

ΧΩΡΟΦΥΛΑΚΗ

Διοίκησις, Ἀριστομένους	22–330
Ὑποδιοίκησις Καλαμάτας	23–090
Ἀγορανομία Ἀριστομένους	22–622
Ἀστυνομία Τουρισμοῦ	23–187
Τμῆμα Ἀσφαλείας	22–611
Α' Τμῆμα, Ἀριστομένους	22–622
Β' Τμῆμα, Ἀριστομένους	22–621
Τροχαία, Ἀριστομένους	25–444

Ἐπείγουσαι ἰατρικαὶ βοήθειαι :

ΓΕΝΙΚΟΝ ΚΡΑΤΙΚΟΝ ΝΟΣΟΚΟΜΕΙΟΝ, ὁδὸς Ἀθηνῶν Τηλ. 23–561 ἕως 23–565

ΔΙΑ ΤΑΞΙ

Πιάτσα Ο.Τ.Ε.	23–434
Ἀρτέμιδος ἔναντι Σχολείου Μπενάκη	23–949
Πλατεῖα 23ης Μαρτίου ἔναντι Καφ. «Πάνθεον»	23–939
Παρὰ τὸν Ο.Τ.Ε.	27–171
Ὁδὸς Καναδᾶ	22–121
Πλατεῖα 23ης Μαρτίου ἔναντι Καφ. «Πάνθεον»	22–215
Πλατεῖα Βασ. Γεωργίου	22–838
Παραπλεύρως Ο.Τ.Ε.	22–543
4ον Κ.Τ.Ε.Λ.	24–543
Πλατεῖα 23ης Μαρτίου	26–663
Πλατεῖα 23ης Μαρτίου	24–421
Δ. Ταμείου	24–711
Σινὲ Κάστρο	24–444
Πλ. Σταθμοῦ	26–565
«Καφε–ΑΠΟΛΛΩΝ»	24–686
Συντριβάνι	23–333
Πλατεῖα Μαυρομιχάλη	23–600
Παραλία (Πανελλήνιον)	2-81-81
(Τέρμα Φαρῶν) Παραλία	28–555

ΚΛΙΝΙΚΑΙ

Χειρουργικαί

Ἀναγνωστοπούλου, Ἀντωνοπούλου 2	22–542
Ἀντύπα, Ἀμβ. Φραντζῆ	22–542
Γεωργανᾶ, Σιδ. Σταθμοῦ	22–285

Μαιευτικαί

Ἰδιωτικὸν Μαιευτήριον	25–150
Σαραντάκη, Φραντζῆ	22–949
«Η ΜΗΤΕΡΑ», Πολυχάρους 3	22–333

Ὠτορινολαρυγγολογικαί

Κανελλοπούλου, Σιδ. Σταθμοῦ	23–108
Μπουφέα, Νέδοντος	23–874
Προνοίτη, Σιδ. Σταθμοῦ	22–054

Ὀφθαλμολογικαί

Γεωργιοπούλου, Ἀναγνωσταρᾶ	23–109
Πασσᾶ, Δαγρὲ	22–634
Π. Δ. Πετικίδης Νέδοντος 80	20–711
ρους καὶ Ἀριστοδήμου	27–400

ΦΑΡΜΑΚΕΙΑ

Καπουλέα, Πλ. Μαυρομιχάλη	22–647
Καρατζᾶ, Ἀριστομένους	22–225
Κληροπούλου, Ἀριστομένους 3	22–767
Κουτσομητοπούλου, Ἀριστομένους	22–096
Μέντη, Πλ. 23ης Μαρτίου	22–275
Μπούζα, Ἀριστομένους	22–223
Μαλαπάνη, Ἀριστομένους	22–077
Νικοπούλου, Πλ. 23ης Μαρτίου	22–775
Ντεῖφώτη, Κολοκοτρώνη	22–267
Σαΐνη, Πλ. 23ης Μαρτίου	22–228
Χαραλαμποπούλου, Κολοκοτρώνη & Νέδοντος γων.	26–180
Μαγγανᾶ, Σιδ. Σταθμοῦ	21–656
Μουτεβελῆ, Ἀριστομένους	24–222
Μπέτυ Μουστάκα–Δουμπαλακίδου, Ἀριστομένους	28–234
Πετροπουλέα, Ἀριστομένους καὶ Βαλαωρίτου	28–240
Μιχαλοπούλου, Πλ. 23ης Μαρτίου	23–178
Κληρόπουλος Κ. Ἀριστομένους	23–431
Κόντου Πλ. 23 Μαρτίου	27–683
Σακελλαρίδη Ἀριστομένους 79	25–232

ΝΙΚΟΛΑΟΣ Π. ΣΠΑΝΟΣ
ΧΕΙΡΟΥΡΓΟΣ ΟΔΟΝΤΙΑΤΡΟΣ
ΜΕΣΣΗΝΗ
Ὑπερσύγχρονος ἐπιστημονικὸς ἐξοπλισμὸς ἰατρείου. Λειτουργεῖ DURALUX–KULZER μοναδικὴ συσκευὴ ὀδοντικῶν ἀποκαταστάσεων δι' ὑπεριώδους ἀκτινοβολίας, μὲ ἐλαχίστην χρῆσιν τροχοῦ καὶ ἐντελῶς ἀνωδύνως.
ΚΕΝΤΡΙΚΗ ΠΛΑΤΕΙΑ ΜΕΣΣΗΝΗΣ
ἔναντι Ἀγροτικῆς Τραπέζης Τηλ. 22338

Μικροβιολογικὸν Ἐργαστήριον
ΜΑΡΙΑΣ ΖΕΡΒΗ - ΑΝΤΩΝΟΠΟΥΛΟΥ
Ὁδὸς Μητροπέτροβα 12
καὶ Πλατεῖα Βασιλέως Γεωργίου Β'
Τηλ. 27.151 καὶ 23.630 ΚΑΛΑΜΑΤΑ

Ὀφθαλμίατρος
ΔΙΟΝΥΣΙΟΣ ΝΙΚ. ΜΠΟΥΖΑΣ
MOORFIELDS EYE HOSPITAL — OUT PATIENT OFFICER— τοῦ Ὀφθαλμολογικοῦ Ἰνστιτούτου τοῦ Πανεπιστημίου τοῦ Λονδίνου
ΕΓΚΑΤΕΣΤΑΘΗ στὴν Καλαμάτα καὶ δέχεται στὸ Ἰατρεῖον του ὁδὸς Κ. ΓΕΩΡΓΟΥΛΗ 10 ἄνωθεν Γραφείων ΔΕΗ. Τηλέφ. 23794
Ἐφαρμογὴ μαλακῶν φακῶν ἐπαφῆς (POLYHHEMA SAUFLON EXTENGED WEAR Θεραπευτικοὺς)

ΝΕΣΤΩΡ Π. ΜΟΥΤΕΒΕΛΗΣ
ΙΑΤΡΟΣ—ΕΙΔΙΚΟΣ ΠΑΘΟΛΟΓΟΣ
Δέχεται εἰς τὸ Νέον του Ἰατρεῖον Κωνσταντίνου Γεωργούλη (Καναδᾶ) 7.
Τηλέφ. Ἰατρείου 24.737
» Οἰκίας 28.247

ΧΡΗΣΤΟΣ Χ. ΚΑΠΕΡΝΟΠΟΥΛΟΣ
ΙΑΤΡΟΣ
ΠΑΘΟΛΟΓΙΚΗΣ ΚΛΙΝΙΚΗΣ ΓΕΝΙΚΟΥ ΝΟΣΟΚΟΜΕΙΟΥ
● Δέχεται καθ' ἑκάστην 6—8 μ. μ.
ΑΝΔΡ. ΣΚΙΑ 1 ΤΗΛ. ΝΟΣΟΚ. 23561)86 ΤΗΛ. ΙΑΤΡΕΙΟΥ 2[illegible]706

ΓΕΩΡΓΙΟΣ ΣΤΕΦ. ΚΕΧΑΓΙΑΣ
ΟΡΘΟΠΕΔΙΚΟΣ - ΧΕΙΡΟΥΡΓΟΣ
Ἐκ τῆς Πανεπιστημιακῆς Ὀρθοπεδικῆς Κλινικῆς Νοσοκομείου Ἀτυχημάτων (Κ.Α.Τ.) Κηφισίας
Ἰατρεῖον Λεωφόρος Σιδ. Σταθμοῦ 1!
ΚΑΛΑΜΑΤΑ Τηλ. 24—153
ΔΕΧΕΤΑΙ ΚΑΘΗΜΕΡΙΝΩΣ

ΓΙΑΓΚΟΣ ΠΑΠΑΔΟΠΟΥΛΟΣ
ΧΕΙΡΟΥΡΓΟΣ ΟΔΟΝΤΙΑΤΡΟΣ
DENTAL SURGEON
ΟΡΘΟΔΟΝΤΙΚΗ
Βασιλέως Γεωργίου καὶ Ἀνδρέα Σκιᾶ 1
Τηλέφ. 27330

ΝΕΟΝ
ΜΙΚΡΟΒΙΟΛΟΓΙΚΟΝ—ΑΙΜΑΤΟΛΟΓΙΚΟΝ & ΒΙΟΧΗΜΙΚΟΝ ΕΡΓΑΣΤΗΡΙΟΝ
ΜΑΡΙΑΣ ΛΑΧΑΝΑ - ΚΑΡΜΠΑΛΙΩΤΗ
ΙΑΤΡΟΥ — ΜΙΚΡΟΒΙΟΛΟΓΟΥ
ΑΡΙΣΤΟΥΧΟΥ ΔΙΔΑΚΤΟΡΟΣ ΠΑΝΕΠΙΣΤΗΜΙΟΥ ΑΘΗΝΩΝ
Διευθυντρίας Μικροβιολογικοῦ ἐργαστηρίου Γενικοῦ Κρατικοῦ Νοσοκομείου Καλαμάτας.
Ἐπὶ πενταετίαν βοηθοῦ Πανεπιστημίου Ἀθηνῶν.
Πλήρως ἐξωπλισμένον δι' ὅλων τῶν συγχρόνων μέσων. Τελοῦνται ἅπασαι αἱ Μικροβιολογικαί, Αἱματολογικαὶ καὶ Βιοχημικαὶ ἐξετάσεις.
ΜΗΤΡΟΠΕΤΡΟΒΑ 8 (Πάροδος Λεωφ. Σιδ. Σταθμοῦ) Καλαμάτα—Τηλ. 27—446

Προσέξατε
Ἔφθασε καὶ ἐγκατεστάθη ἐκ Θεσσαλονίκης στὴν πόλιν μας ἡ Βιοτεχνία Γυναικείων καὶ Παιδικῶν Ἐνδυμάτων καθὼς καὶ Νυχτικῶν καὶ Πιτζαμῶν.
PRIMA ROSA
Στὴν Βιοτεχνία μας θὰ βρῆτε ὅ,τι τὸ πιὸ ἄνετο καὶ καλὸ ἀπὸ γνήσια ὑλικὰ καὶ σὲ τιμὲς ἀπίστευτα χαμηλές.
Ἐπίσης θὰ βρῆτε σὲ μεγάλη ποικιλία σχεδίων καὶ χρωμάτων Νυχτικὰ γιὰ εὔσωμες κυρίες.
Βιοτεχνία Γυναικείων καὶ παιδικῶν Ἐνδυμάτων καὶ ἐσωρούχων, ● Πώλησις : ΧΟΝΔΡΙΚΗ–ΛΙΑΝΙΚΗ
PRIMA ROSA
Γωνία Ἀριστοδήμου καὶ Σωκράτους 5 — Καλαμάτα ὄπισθεν Ἐργατικοῦ Κέντρου Τηλ. 28.367

ΜΑΡΜΑΡΑ
Θέσαμεν εἰς Λειτουργίαν τὰ πλέον σύγχρονα Μηχανήματα κοπῆς ΜΑΡΜΑΡΩΝ—ΤΕΛΕΙΑΣ ΑΚΡΙΒΕΙΑΣ (κοπῆς διαστάσεων).
Γνωρίζομεν εἰς τοὺς ἀξιότιμους πελάτας μας ὅτι διαθέτομεν καδρέτα ΜΑΡΜΑΡΩΝ παντὸς χρώματος καὶ προελεύσεως. Ὁμοίως Σκάλες—λευκὲς Πεντέλης—Ἰωαννίνων καὶ παντὸς χρώματος. Μπαλκονοποδιὲς—Παραθυροποδιὲς —Φάσσες—Σοβατοπιὰ—Νεροχύτες λευκοί, χρωματιστοὶ ὡς καὶ πάγκους. ΤΙΜΑΙ ΕΡΓΟΣΤΑΣΙΟΥ.
ΠΑΝ. ΚΥΡΙΑΖΗΣ & ΥΙΟΣ
Ἀθηνῶν 181 ΚΑΛΑΜΑΤΑ Τηλέφ. 28016

Ο ΙΑΤΡΟΣ
ΝΙΚΟΛΑΟΣ Π. ΚΥΡΙΑΖΗΣ
Δέχεται εἰς τὸ ἐπὶ τῆς ὁδοῦ Εἴρας 21 ἰατρεῖον του (ἔναντ γεφύρας Κ.Τ.Ε.Λ.).
Τηλ. : Ἰατρείου 26—181 Οἰκίας 26—182

ΠΑΝΑΓΙΩΤΗΣ ΚΑΛΟΓΕΡΟΠΟΥΛΟΣ
ΕΙΔΙΚΟΣ ΔΕΡΜΑΤΟΛΟΓΟΣ—ΑΙΣΘΗΤΙΚΟΣ ΑΦΡΟΔΙΣΙΟΛΟΓΟΣ—ΣΕΞΟΛΟΓΟΣ
Ἐπὶ πενταετίαν Ἐσωτερικὸς ἰατρὸς τοῦ Νοσοκομείου Συγγροῦ. Ἐπὶ εἰκοσαετίαν Διευθυντὴς τοῦ Δερματολογικοῦ ἰατρείου τοῦ Γενικοῦ Κρατικοῦ Νοσοκομείου Καλαμάτας.
Δέχεται εἰς τὸ νέον Ἰατρεῖον του ἐπὶ τῆς Πολυκατοικίας Καλαμάτας, 1ος ὄροφος, Α2 διαμέρισμα, τηλ. 23—228 ὁδὸς Ἀριστομένους 51.

ΧΡΙΣΤΙΝΑ Β. ΔΟΥΜΟΥΛΑΚΗ
ΧΕΙΡΟΥΡΓΟΣ ΟΔΟΝΤΙΑΤΡΟΣ
Δέχεται στὸ ἐπὶ τῆς ὁδοῦ Κων Γεωργούλη 7 (πρώην Καναδᾶ) Ἰατρεῖο της καθημερινὰ 9 ἕως 1 μ.μ. καὶ 5 ἕως 9 μ.μ. (πλὴν Σαββάτου).
Τηλέφωνο 27—672

Ἡ Παιδίατρος
ΓΕΩΡΓ. ΔΙΠΛΑΡΗ-ΠΑΝΑΓΙΩΤΟΠΟΥΛΟΥ
ΔΙΔΑΚΤΩΡ Πανεπιστημίου INNSBRUCK
Ἐπὶ 5ετίαν εἰδικευθεῖσα ἐν Αὐστρία
UNIVERSITATS KINDER KLINIK INNSBRUCK
ΔΕΧΕΤΑΙ: Καθ' ἑκάστην ἀπὸ 9—13, 7—8 μ.μ. καὶ ἐπὶ συνεντεύξει.
Ἀριστομένους 52 ΤΗΛ. 20.212

ΧΑΡΗΣ ΖΟΥΠΑΣ
ΧΕΙΡΟΥΡΓΟΣ ΟΔΟΝΤΙΑΤΡΟΣ
ΝΕΔΟΝΤΟΣ 75 ΤΗΛ. 21231
(Παραπλεύρως Ζαχαροπλαστείου «ΜΑΣΚΩΤ»)
ΔΕΧΕΤΑΙ ΚΑΘΗΜΕΡΙΝΑ 9—1 μ.μ. καὶ 6—9 μ.μ.

Μικροβιολογικὸν Ἐργαστήριον
ΠΑΝΑΓ. Σ. ΦΑΛΗΡΕΑ
ΙΑΤΡΟΥ — ΜΙΚΡΟΒΙΟΛΟΓΟΥ
ΑΡΙΣΤΟΥΧΟΥ ΔΙΔΑΚΤΟΡΟΣ ΠΑΝΕΠΙΣΤΗΜΙΟΥ ΑΘΗΝΩΝ
Εἰδικευθέντος καὶ εἰς τὸ Αἱματολογικὸν Ἐργαστήριον τῆς Β' Παθολογικῆς Κλινικῆς τοῦ Πανεπιστημίου Ἀθηνῶν.
Λεωφόρος Σιδ. Σταθμοῦ 19 Τηλ. 25.211

ΗΛΙΑΣ Π. ΔΗΜΗΤΡΟΠΟΥΛΟΣ
ΕΙΔΙΚΟΣ ΠΑΘΟΛΟΓΟΣ—ΕΙΔΙΚΟΣ ΚΑΡΔΙΟΛΟΓΟΣ
τ. ἐσωτερικὸς ἰατρὸς τῆς Β' Παθολογικῆς Κλινικῆς καὶ τ. ἰατρὸς τῆς Καρδιολογικῆς Κλινικῆς τοῦ Πανεπιστημίου Ἀθηνῶν. Πλήρης ἐξέτασις τῆς ΚΑΡΔΙΑΣ διὰ τοῦ πλέον συγχρόνου ἀμερικανικοῦ ΗΛΕΚΤΡΟΚΑΡΔΙΟΓΡΑΦΟΥ SANBORN.
Δέχεται ἐν τῷ ἰατρείῳ του, πλατεῖα Βασιλέως Γεωργίου 10 (παραπλεύρως Ο.Τ.Ε.) Καλαμάτα—τηλέφωνον 23—738.

Ἀκτινολογικὸν Ἐργαστήριον
Λ. Μ. ΛΑΜΠΡΙΝΟΠΟΥΛΟΥ
Ἰατροῦ Ἀκτινολόγου, Τ. Ἀκτινολόγου Εὐαγγελισμοῦ
Ἀριστομένους καὶ Ταϋγέτου 1
(ἄνωθεν Φαρμακείου κ. Καρατζᾶ) νέα πολυκατοικία Παπαδοπούλου. Καλαμάνα Τηλέφ. 22.229.

ΒΟΥΛΑ Β. ΛΙΒΑ
ΧΕΙΡΟΥΡΓΟΣ ΟΔΟΝΤΙΑΤΡΟΣ
Πλατεῖα Βασ Γεωργίου 24
ΔΕΧΕΤΑΙ 9—1 π. μ. καὶ 5.30—8.30 πλὴν ἀπογεύματος Σαββάτου
ΤΗΛ.: Ἰατρείου 2.50.50 Οἰκίας 2.34.42

ΝΕΟΝ ΟΔΟΝΤΙΑΤΡΕΙΟΝ
ΠΑΝ. Χ. ΡΟΥΜΠΕΑ
Ἀριστομένους καὶ Κ. Γεωργούλη 1
(Ἄνωθεν Ταχυδρομικοῦ Ταμιευτηρίου)
Δέχεται 8.30 - 1.30 καὶ 5.30 - 9 μ.
ΚΑΛΑΜΑΤΑ ΤΗΛ. 297.97

Μικροβιολογικὸν - Αἱματολογικὸν Βιοχημικὸν Ἐργαστήριον
ΕΙΡΗΝΗΣ ΔΗΜΟΠΟΥΛΟΥ - ΚΑΡΑΚΟΥΣΗ
ΙΑΤΡΟΥ ΜΙΚΡΟΒΙΟΛΟΓΟΥ
Ὁδὸς Χρυσάνθου Παγώνη 4
(Παραπλεύρως Δικαστηρίων
ΚΑΛΑΜΑΤΑ — Τηλέφωνον 28341

ΓΕΩΡΓΙΟΣ ΠΑΝ. ΛΑΘΟΥΡΗΣ
ΧΕΙΡΟΥΡΓΟΣ
Ἐπὶ 6ετίαν εἰδικευθεὶς ἐν Καναδᾶ.
Εἰς τὰ πανεπιστημιακὰ νοσοκομεῖα
QUEEN MARY VETERANS (Μόντρεαλ)KINGSTON καὶ SAINT JOHN GENERAL
Τέως ἐπιμελητὴς SAINT JOHN'S.
Τέως Δ)ντὴς Νοσοκομείου DR. W. TEMPLEMAN.
● Δέχεται εἰς τὸ Ἰατρεῖον του ὁδὸς Πολυχάρους 4 (2ος ὄροφος) 6.30—9 μ. μ. Τηλ. 20322 ΚΑΛΑΜΑΤΑ

ΔΗΜ. ΒΑΣ. ΤΣΑΚΑΛΟΣ
ΙΑΤΡΟΣ ΠΝΕΥΜΟΝΟΛΟΓΟΣ
Εἰδικευθεὶς στὴν Ἑλβετία στὰ νοσήματα τῶν πνευμόνων
Δέχεται στὴν Κλινικὴ τοῦ κ. Γεωργανᾶ τὸ πρωὶ 10—1 Τηλ. 22213

ΤΕΣΤ ΠΑΠΑΝΙΚΟΛΑΟΥ
(ΠΑΠ TEST), ΒΙΟΨΙΕΣ, ΟΡΜΟΝ. ΚΥΚΛΟΣ Κ.Λ.Π.
● Λῆψις ἐκκρίματος εἰς Καλαμάταν καὶ Κυπαρισσίαν.
● Ἀπάντησις ἐντὸς 24 ὡρῶν.
● Πληροφορίες τηλέφ. (0721) 20888.
ΣΤ. ΦΡΑΓΚΟΓΙΑΝΝΗΣ
ΚΥΤΤΑΡΟΛΟΓΟΣ — ΠΑΘΟΛΟΓΟΑΝΑΤΟΜΟΣ

ὁ Ὀφθαλμίατρος
ΠΑΝ. Ι. ΓΙΑΝΝΟΠΟΥΛΟΣ
Δέχεται καθ' ἑκάστην στὸ Ἰατρεῖον του
Ἀριστομένους καὶ Κ. Γεωργούλη 1
Τηλέφ. 28388
Ἄνωθεν Ταχυδρομικοῦ Ταμιευτηρίου

ΓΕΩΡΓΙΟΣ Α. ΓΑΛΑΝΟΠΟΥΛΟΣ
ΧΕΙΡΟΥΡΓΟΣ ΟΔΟΝΤΙΑΤΡΟΣ
Δέχεται εἰς τὸ ἐπὶ τῆς ὁδοῦ Παν. Καίσαρη 1 ἰατρεῖον του (Πολυκατοικία Παπαδοπούλου Β' ὄροφος). Τηλ. 27.306.

ΚΩΝ. Ι. ΚΑΓΚΑΡΑΚΗΣ
ΙΑΤΡΟΣ
ΚΑΡΔΙΟΛΟΓΟΣ — ΠΑΘΟΛΟΓΟΣ
Δ)ντὴς Καρδιολογικῆς Κλινικῆς τοῦ Γεν. Νοσοκομείου Καλαμάτας.
Δέχεται Ἀριστομένους καὶ Π. Καίσαρη 1 (1ος ὄροφος). Τηλ. 23-560

ΝΕΟΝ
ΜΙΚΡΟΒΙΟΛΟΓΙΚΟΝ—ΒΙΟΧΗΜΙΚΟΝ
ΑΙΜΑΤΟΛΟΓΙΚΟΝ ΕΡΓΑΣΤΗΡΙΟΝ
Π. Τζαβάρα
ΙΑΤΡΟΥ ΜΙΚΡΟΒΙΟΛΟΓΟΥ
Ἰατρεῖον Βαλαωρίτου 2 Καλαμάτα
Τηλ. 28—294

Γ. ΞΑΝΘΑΚΗΣ
Ἰατρὸς
Ἀκτινολόγος
Π. ΚΑΙΣΑΡΗ 8
ΚΑΛΑΜΑΤΑ Τηλ. 22344
(Παραπλεύρως ξενοδοχείου Ὕπνου «ΣΕΣΙΛ»

EVEREST
Καθαριστήρια
Π. Γιουλάτου
Ἀριστομένους 39
Τηλέφ. 23.214 — 25.490

ΜΕΝΤΙΟΥΜ
ΨΥΧΟΕΡΕΥΝΗΤΗΣ
ΑΣΤΡΟΛΟΓΟΣ

Δ. ΒΡΕΤΤΟΣ
Ἀπὸ ὅλο τὸν κόσμο συμβουλεύονται διὰ θέματα αἰσθηματικά, ἀτυχίες γάμου, ἐπαγγελματικές, οἰκονομικές, οἰκογενειακὲς καταστάσεις τὸ μοναδικὸ **φαινόμενο μέντιουμ** μὲ τὶς καταπληκτικὲς ἐπιτυχίες στὸν τομέα τῆς **ψυχολογίας** καὶ **παραψυχολογίας**. Θὰ πετύχη καὶ θὰ προβλέψη διὰ τοῦ ὑπνωτισμοῦ ἀστρολογίας, ἐκτοπλασματικῆς, αὐτὸ ποὺ διὰ πολλοὺς εἶναι δύσκολο. Δέχεται καθημερινῶς ἀπὸ 9 πρωὶ μέχρι 8 βράδυ.
Κουτσομητοπούλου 12
(Ἔναντι Λαχαναγορᾶς)
Καλαμάτα

Ἀτελιὲ Κοπτικῆς–Ραπτικῆς
ΑΝΝΑΣ ΜΠΑΛΤΑ-ΣΤΕΦΑΝΟΥ
Ἀναλαμβάνω ὑπεύθυνα καὶ σὲ λίγο χρόνο τὴν τέλεια ἐκμάθηση τῆς ΚΟΠΤΙΚΗΣ—ΡΑΠΤΙΚΗΣ.
Ἄποροι, πολύτεκνοι : Μειωμένα δίδακτρα.
Πληροφορίες—Ἐγγραφὲς Πλατεῖα Ὑπαπαντῆς 2 τηλ. 22186.

ΠΟΔΗΛΑΤΑ
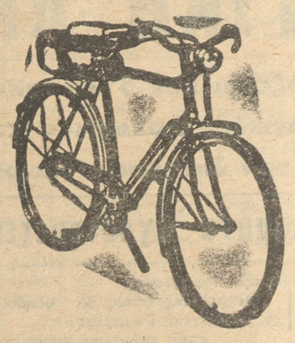
Τῶν καλυτέρων Εὐρωπαϊκῶν ἐργοστασίων γιὰ ὅλες τὶς ἡλικίες.
ΑΓΩΝΙΣΤΙΚΑ
ΜΟΤΟΒΕΚΑΝΕ — ΜΕΡΣΙΕΡ — ΧΑ·Ι·ΝΤΕΜΑΝ — ΠΟΥΧ — ΕΥΡΩΣΠΟΡΤ — ΛΕΓΚΛΕΡ
ΒΑΡΕΩΣ ΤΥΠΟΥ
ΒΙΣΜΑΡΚ
SPORTS ΚΑΙ ΠΑΙΔΙΚΑ
ΧΑ·Ι·ΝΤΕΜΑΝ — ΠΟΥΧ — ΠΕΖΩ — ΕΥΡΩΣΠΟΡΤ— ΜΟΤΟΒΕΚΑΝΕ καὶ
πολλὲς ἄλλες μάρκες, καθὼς καὶ ΑΝΤΑΛΛΑΚΤΙΚΑ ποδηλάτων καὶ μοτοποδηλάτων παρελήφθησαν σὲ μεγάλες ποσότητες καὶ τὰ διαθέτομεν σὲ ΤΙΜΕΣ ΑΠΟΘΗΚΗΣ.
ΕΥΚΟΛΙΕΣ ΠΛΗΡΩΜΗΣ
ΚΟΥΡΑΚΛΗΣ
Χρ. Κουμάντου 7 (κοντὰ στὸ ΡΕΞ κάτω ἀπὸ κλινικὴ Μπουφέα) τηλ. 22183

ΠΡΟΣΟΧΗ!
Τὸ Ξενοδοχεῖον ΒΑΣΙΛΙΚΟΝ
Ἐπαναλειτουργεῖ κατόπιν γενικῶν ἐπισκευῶν
ΝΕΑ ΔΙΕΥΘΥΝΣΙΣ :
ΧΡΟΝΟΠΟΥΛΟΣ ΔΗΜΗΤΡΙΟΣ
Ὑπόσχεται στοὺς πελάτες ΠΑΛΙΟΥΣ ΚΑΙ ΝΕΟΥΣ καθαριότητα καὶ ἐξυπηρέτηση.
Τηλ. 22-703

Μηχανὴ καθαρισμοῦ Χαλιῶν καὶ Μοκετῶν
Τύπου ΓΚΡΑΝ ΠΡΙ
Τώρα καὶ στὴν Καλαμάτα θὰ τὴν βρῆτε (μαζὶ μὲ τὸ κατάλληλο ὑγρὸ καθαρισμοῦ) καὶ θὰ σᾶς κάνει ἐπίδειξη στὸ κατάστημα
ΓΕΩΡΓΙΟΥ ΜΑΛΑΠΕΤΣΑ
Λεωφ. Σιδ. Σταθμοῦ 16 (ἔναντι Σινὲ—Κάστρο)
Τηλ. 25-866 Καλαμάτα

ΓΡΗΓΟΡΙΟΣ ΛΕΩΝΙΔΑ ΑΛΕΞΟΠΟΥΛΟΣ
ΔΙΔΑΚΤΩΡ ΠΑΝΕΠΙΣΤΗΜΙΟΥ
ΕΙΔΙΚΟΣ ΚΑΡΔΙΟΛΟΓΟΣ
Θηβῶν 268 Ἀθήνα Τηλ. 5713905
5.30 μ. μ. — 8.30 μ. μ.

ΔΗΜΟΣΘΕΝΗΣ ΛΕΩΝΙΔΑ ΑΛΕΞΟΠΟΥΛΟΣ
ΜΑΙΕΥΤΗΡ - ΓΥΝΑΙΚΟΛΟΓΟΣ - ΧΕΙΡΟΥΡΓΟΣ
Δέχεται Μαρασλῆ 3 Κολωνάκι
Τηλ. 713254

Νέον Ὀδοντιατρεῖον
ΣΠΥΡΟΣ ΕΥΑΓ. ΜΠΟΡΑΣ
ΧΕΙΡΟΥΡΓΟΣ ΟΔΟΝΤΙΑΤΡΟΣ
Βασιλέως Γεωργίου 24
(ἄνωθεν Ζαχαροπλαστείου MESSINIAN)
Δέχεται καθ' ἑκάστην 9—1.30 καὶ 5—9 μ. μ.
ΚΑΛΑΜΑΤΑ Τηλ. 21021 οἰκίας 27013

VESPA:
Διεκδικεῖ ἕνα νέο τρόπο ζωῆς
Μποτιλιάρισμα, μόλυνση τῆς ἀτμόσφαιρας, ἐκνευρισμός, παρκάρισμα, ἔξοδα, φόροι, ἄγχος!
Ἡ VESPA εἶναι τὸ μεταφορικὸ μέσο ποὺ (χρόνια τώρα) διεκδικεῖ ἕνα νέο τρόπο ζωῆς: πιὸ ἁπλό, περισσότερο οἰκονομικό, λιγότερο ἐπικίνδυνο καὶ πολὺ εὔκολο.
Μὲ λίγα λόγια, εἶναι μαζί σας καὶ διεκδικεῖ ἕναν ἀνθρώπινο τρόπο ζωῆς!
Λιγότερο ἄγχος καὶ περισσότερη ἐλευθερία ἀπὸ τὴν καταπίεση τῆς πόλης.
VESPA, ἀπὸ τὴ μεγάλη Ἰταλικὴ Βιομηχανία PIAGGIO.
PIAGGIO
ἔδωσε στὸν κόσμο τὴ VESPA

vespa
ΓΕΝΙΚΗ ΑΝΤΙΠΡΟΣΩΠΕΙΑ
MOTOR STAR
ΒΙΟΜΗΧΑΝΙΚΗ & ΕΜΠΟΡΙΚΗ Α.Ε. ΛΕΩΦ. ΒΟΥΛΙΑΓΜΕΝΗΣ 106 ΕΛΛΗΝΙΚΟΝ ΑΘΗΝΑ ΤΗΛΕΦΩΝΑ 99 10 663 - 99 12 098 - 99 28 702
PIAGGIO : VESPA - CIAO - BRAVO - BOXER - GILERA
Γνήσια **VESPA** Μόνο **PIAGGIO**
Τὰ δὲ ὑπόλοιπα Σκοῦτερ ἄσχετα μὲ τὴν VESPA (ΑΠΟΜΙΜΗΣΕΙΣ)
ΑΠΟΚΛΕΙΣΤΙΚΟΣ ΑΝΤΙΠΡΟΣΩΠΟΣ ΜΕΣΣΗΝΙΑΣ
ΔΗΜ. ΣΩΦΡΟΝΑΣ
Ἀγ. Λαύρας 10 τηλ. 25.294 Καλαμάτα

ΚΙΝΗΜΑΤΟΓΡΑΦΟΣ
ΒΑΚΑΛΟΠΟΥΛΕΙΟΝ

ΕΥΧΑΡΙΣΤΗΡΙΟΝ

Μὲ τὴ λήξη τῶν ἐργασιῶν τῆς χειμερινῆς περιόδου 1978—1979, ἡ Διεύθυνση τοῦ Κινηματογράφου ΒΑΚΑΛΟΠΟΥΛΕΙΟΝ (ΑΦΟΙ ΚΕΦΑΛΑ) αἰσθάνεται τὴν ὑποχρέωση νὰ εὐχαριστήση θερμὰ τὸ Κινηματογραφόφιλο κοινὸ τῆς Καλαμάτας ποὺ τὴν περιέβαλε μὲ ἐμπιστοσύνη, ἀποδεικνύοντας ἔμπρακτα ὅτι γνωρίζει νὰ ἐκτιμᾶ τὴν προσπάθεια γιὰ τὴν ἐξασφάλιση καὶ παρουσίαση ἐκλεκτῶν ταινιῶν.

Μὲ τὴν εὐκαιρία αὐτή, ἡ Διεύθυνση τοῦ Κινηματογράφου βεβαιώνει τὸ κοινό, ὅτι καὶ κατὰ τὴ νέα χειμερινὴ περίοδο 1979—80 θὰ προβάλλει καὶ πάλι μιὰ ἐπιλογὴ ἀπὸ τὶς καλύτερες ἑλληνικὲς καὶ ξένες ταινίες.

Γιὰ τὸ καλοκαίρι, δίνουμε ραντεβοῦ στοὺς Κινηματογραφόφιλους στὸν ΚΗΠΟ ΕΔΕΜ ὅπου θὰ παρουσιάσωμε ταινίες μεγάλων ἀξιώσεων.

Ἔναρξη μετὰ ἀπὸ λίγες ἡμέρες.

Α. ΚΛΗΜΕΝΤΙΔΗΣ & ΣΙΑ Ο.Ε.

Ἐργοστάσιον Τσιμεντολίθων καὶ οἰκοδομικὰ ὑλικά

ΜΕΣΣΗΝΗ (ἐπὶ τῆς ἐθνικῆς ὁδοῦ πρὸς Πύλον)
Τηλέφ. 0722—22.071

Παράγει:

ΤΣΙΜΕΝΤΟΛΙΘΟΙ ἐξαιρετικῆς ποιότητος
ΕΛΑΦΡΟΛΙΘΟΙ Ἕνα νέο δομικὸ ὑλικὸ μὲ ἐλαφρόπετρα καὶ τσιμέντο ποὺ ἀντικαθιστᾶ τὸ τοῦβλο ἐξασφαλίζοντας στερεότητα καὶ μόνωση.

Διαθέτει:

Σίδηρα μπετὸν—ἀσβέστι λειωμένο σὲ κυβικὰ—ἄμμο λατομείου, θαλάσσης—ποταμοῦ—κίσηρι (ἐλαφρόπετρα).

Ἀντιπροσωπεία γιὰ ὅλα τὰ δομικὰ προϊόντα τῆς ΣΑΝΤΟΡΙΝΗΣ

● Παράδοσις καὶ στὸν τόπο τῆς ἐργασίας.

ΒΑΣΙΛΕΙΟΣ ΦΙΛ. ΣΤΡΟΥΜΠΟΣ

ΕΙΔΙΚΟΣ ΠΑΘΟΛΟΓΟΣ

Εἰδικευθεὶς εἰς τὰ Ἀγγλικὰ Νοσοκομεῖα GENERAL SEVENOAKS, ST. MAYS & ROYAL PORTSMOUTH, εἰς τὴν γηριατρικὴν (γεροντολογικὴν) μονάδα τοῦ QUEEN ALEXANDRA ROSHAM.

Νέδοντος 81 Τηλ. 22792 Καλαμάτα

ΕΛΕΥΘ. ΧΡ. ΧΡΙΣΤΑΚΟΠΟΥΛΟΣ

ΙΑΤΡΟΣ ΑΕΡΟΠΟΡΙΑΣ - ΕΙΔΙΚΟΣ ΠΑΘΟΛΟΓΟΣ
τ. ἐξωτ. βοηθὸς Γαστρεντερολογίας
Πανεπιστημίου Θεσσαλονίκης
Νέδοντος 76 α - 2ος ὄροφος
Δέχεται μόνον ἐπὶ συνεντεύξει
Τηλέφωνο 21414

Δ. Θ. Μιχαλόπουλος

ΙΑΤΡΟΣ

Δέχεται καθ' ἑκάστην 9—1 καὶ 5.30—8 μ.μ.
Πλατεῖα Βασ. Γεωργίου 10 τηλ. 28—448
(Παραπλεύρως ΟΤΕ)

Μικροβιολογικὸν Ἐργαστήριον
ΜΑΡΙΑΣ ΒΟΥΡΕΞΑΚΗ-ΟΝΤΡΙΑ

ΙΑΤΡΟΥ ΜΙΚΡΟΒΙΟΛΟΓΟΥ
Σιδηροδρομικοῦ Σταθμοῦ 3
Παραπλεύρως Ζαχαροπλαστείου «Γαλάξια» τηλ. 22—528

Καφέδες ἐκλεκτοὶ ἀλεσμένοι

1) Ψιλοκομμένος ΧΑΡΜΑΝΙ ΠΡΟΠΟΛΕΜΙΚΟ (ΑΝΕΥ ΡΟΜΠΟΥΣΤΑΣ) λιανικῶς Δρχ. 275.
2) ΕΣΠΡΕΣΣΟ (ἄνευ ρομπούστας) κατὰ κιλὸν Δρχ. 275.
3) Χονδροκομμένος (ἀμερικανικὸ ρόφημα καφὲ) μέτριο ἄλεσμα Δρχ. 275.
4) Χονδροκομμένος (ἀμερικανικὸ ρόφημα καφὲ), χονδρύτερο ἄλεσμα Δρχ. 275.

(Καὶ τὰ τέσσερα εἴδη καφὲ ἀπὸ ἀρωματικὸν καφέ).

Πωλεῖται καὶ Καφὲς ἀλεσμένος (ἀπὸ σκέτον Ρομπούστα) τὸ κιλὸ Δρχ. 220.

Ἅπαντα τὰ ἀνωτέρω εἴδη ἀλέθονται αὐτοστιγμεὶ παρουσία τοῦ πελάτου ΑΡΚΕΙ ΝΑ ΤΟ ΖΗΤΗΣΗ.

Στὸ Πρότυπο Καφεκοπτεῖον
ΠΑΝΟΥ ΚΕΚΚΕΡΗ

ΕΠΙΠΛΑ

Φρεσκάρομε καὶ ἐπισκευάζομε

Ἔχετε παλαιὰ ἐπιπλα; Ὅσο παλιὰ καὶ ἂν εἶναι ἐμεῖς τὰ κάνομε καινούργια.

ΠΑΙΔΙΚΑ ΣΕΤ: ΚΡΕΒ]ΡΕΣ—ΒΙΒΛΙΟΘΗΚΕΣ—ΓΡΑΦΕΙΑ, κ.λ.π. ἀλλαγὴ ἀποχρώσεων σὲ ΛΑΔΙ—ΠΟΡΤΟΚΑΛΙ—ΣΙΕΛ καὶ διάδοφες διχρωμίες (LACES).

ΦΡΕΣΚΑΡΟΜΕ: ΚΡΕΒ]ΡΕΣ—ΤΡΑΠΕΖΑΡΙΕΣ—ΣΑΛΟΝΙΑ — ΣΚΡΙΝΙΑ—ΣΥΝΘΕΤΑ—ΚΟΝΣΟΛΕΣ—ΚΟΜΟΝΤΕΣ ΚΟΜΟΥΣ ΠΑΛΑΙΟΥΣ—ΑΝΤΙΚΕΣ κ.λ.π. σὲ μοντέρνες ἀποχρώσεις ΜΑΟΝΙ—ΚΑΡΥΔΙΑ—ΜΕΛΙΤΖΑΝΙ—ΜΠΟΡΝΤΩ — ΑΚΑΖΟΥ — ΣΑΤΙΝΕ—ΜΑΤ—ΝΤΕΜΙ ΜΑΤ καὶ ΚΛΑΣΙΚΑ ΠΑΤΙΝΕΣ.

ΑΝΑΛΑΜΒΑΝΟΜΕΝ: ΠΟΡΤΕΣ ΟΙΚΟΔΟΜΩΝ — ΝΤΟΥΛΑΠΕΣ ΕΝΤΟΙΧΙΣΜΕΝΕΣ ΚΟΥΠΑΣΤΕΣ ΚΟΥΖΙΝΕΣ σὲ (POLUESTER).

ΦΡΕΣΚΑΡΟΜΕ: ΞΕΝΟΔΟΧΕΙΑ — ΠΛΟΙΑ — ΕΣΤΙΑΤΟΡΙΑ καὶ κάθε ξύλινη ἐπένδυση.

ΤΗΛΕΦΩΝΗΣΤΕ στὸ 27459 ἐργασίμους ὥρας καὶ στὸ 27.986 Κυριακὲς καὶ ἀργίες

Νὰ σᾶς ἐπισκευθοῦμε καὶ νὰ σᾶς συμβουλεύσουμε χωρὶς καμμιὰ ὑποχρέωση πῶς πρέπει νὰ λουστράρετε τὰ ἔπιπλά σας

Στιλβώσεις-Διακοσμήσεις Ἐπίπλων
Γεώργιος Π. Φιλόπουλος

Παπατσώνη 4 — ΚΑΛΑΜΑΤΑ

Ο ΙΑΤΡΟΣ
ΠΕΤΡΟΣ Α. ΠΕΤΡΟΠΟΥΛΕΑΣ

Ἐπανῆλθε στὴν Καλαμάτα καὶ δέχεται στὸ Ἰατρεῖο του Βαλαωρίτου 7 καὶ Ἀριστοδήμου (γωνία) 5—8 μ.μ.
Τηλέφ. 28085
Οἰκία Σωκράτους 16 καὶ Φαρῶν (γωνία) Τηλ. 21345

ΑΓΓΕΛΙΚΗ ΕΥΣΤ. ΠΟΥΛΗ

ΧΕΙΡΟΥΡΓΟΣ ΟΔΟΝΤΙΑΤΡΟΣ
Ἀσκληπιοῦ 21 καὶ Καναδᾶ
(ἔναντι Γυμνασίου Θηλέων) Καλαμάτα τηλ. 29339

Ἐπισκεφθῆτε τὸ μοναδικὸ
ΜΕΝΤΙΟΥΜ — ΑΣΤΡΟΛΟΓΟ
ΨΥΧΟΕΡΕΥΝΗΤΗ — ΠΑΡΑΨΥΧΟΛΟΓΟ
«LACIS»

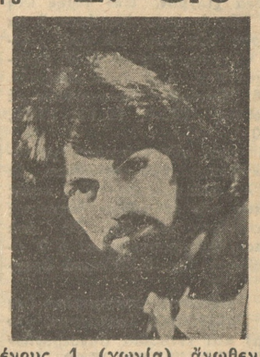

Ὑποβολαί — Ὑπνωτισμὸς—Ψυχικαὶ ἔρευναι — Διπλωματοῦχος τῆς Παραψυχολογικῆς καὶ Πνευματιστικῆς Ε. Ε. τοῦ Κέντρου Ψυχολογικῶν καὶ Μεταψυχικῶν Ἐρευνῶν τοῦ SAINT GERMAIN τῆς Γενεύης καὶ μοναδικὸν μέλος ἐν Καλαμάτα τοῦ Ἐπαγγελματικοῦ Σωματείου Ψυχοερευνητῶν—Μέντιουμ —Ἀστρολόγων.

● Ἀπὸ 9 πρωὶ—8 τὸ βράδυ διὰ τοῦ ὑπνωτισμοῦ καὶ τῆς ἀστρολογίας θὰ θά καταπλήξει καὶ θὰ δώση λύσεις σέ οἱονδήποτε πρόβλημά σας.

Παν. Καίσαρη καὶ Ἀρισνομένους 1 (γωνία) ἄνωθεν φαρμακείου Καρατζᾶ τηλ. 27894.

Γραφεῖον Τελετῶν

ΝΙΚΟΛΑΟΥ ΣΤΑΜΑΤΟΠΟΥΛΟΥ

Πρώην ΣΠΥΡ. ΠΑΠΑΔΕΑ — ΝΙΚ. ΣΜΑΗΛΟΥ

Λειτουργεῖ εὐσυνείδητα καθ' ὅλο τὸ 24ωρο.
Τηλέφ. 23403 Νυκτὸς 22124
1η Πάροδος Ὑπαπαντῆς ὁδὸς Μπούτση ἀριθ. 1

ΜΙΚΡΕΣ ΑΓΓΕΛΙΕΣ

ΠΩΛΕΙΤΑΙ ἐπιβατικὸ αὐτοκίνητο SIMCA 1100 μοντέλο 1970 σὲ ἄριστη κατάσταση. Πληροφορίαι τηλ. 23.994 ἢ 25779 πρωϊνὲς ὧρες.

ΠΑΡΑΛΙΑΚΟΝ ἀγροτεμάχιον στὸ Ἀκρογιάλι Ἀβίας ἐκτάσεως 2 στρεμμάτων πωλεῖται σὲ τιμὴ εὐκαιρίας 200.000 λόγω ἀνάγκης. Πληροφορίαι τηλ. 41496.

ΠΩΛΟΥΝΤΑΙ δύο πιεστήρια 14αρια τῆς ΒΙΟΛ μὲ δύο ἄντλιες, δύο διαχωριστῆρες (1 Ντελαβὰλ καὶ 1 Πιεραλίζι) μία Πλάστιγγα 750 κιλῶν καὶ ἕνα μοτὲρ 12 ἵππων. Πληροφορίαι τηλ. 25628.

ΕΝΟΙΚΙΑΖΟΝΤΑΙ διαμερίσματα παραθαλάσσια ἐπιπλωμένα εἰς Μικρὰν Μαντίνειαν. Πληροφορίαι τηλ. 24251 Κολοκοτρώνη 15.

ΕΝΟΙΚΙΑΖΟΝΤΑΙ διαμερίσματα τεσσάρια ἐπὶ τῆς ὁδοῦ Μπουλούκου (Ἀνδανείας). Πληροφορίαι τηλ. 26440.

ΠΩΛΕΙΤΑΙ Λάντα στέσιον 74 μοντέλλο σὲ καλὴ κατάσταση. Πληροφορίαι τηλ. 26124.

ΠΩΛΕΙΤΑΙ παραλιακὸν οἰκόπεδον μετ' ἐρειπομένης οἰκίας εἰς Πεταλίδι, ἐκτάσεως 1.000 πήχ. Πληροφορίαι τηλ. 29183.

ΕΝΟΙΚΙΑΖΟΝΤΑΙ σὲ καινούργια πολυτελῆ πολυκατοικία, Παλαιολόγου καὶ Λακωνικῆς (ἄνωθεν Ζαχαροπλαστείου Κουτουλέα) διαμερίσματα, ρετιρέ, τριάρια, δυάρια, λοὺξ μὲ ὅλα τὰ κομφόρ. Πληροφορίες Ζαχαροπλαστεῖον Κουτουλέα τηλ. 24163 καὶ ὧρες ἐπισκέψεως 12—2 μ.μ. καὶ 5—7 μ.μ.

ΕΝΟΙΚΙΑΖΕΤΑΙ γκαρσονιέρα εἰς πρῶτον ὄροφον ἐπὶ τῆς ὁδοῦ Φαρῶν 58. Πληροφορίες ἐντὸς ἢ τηλ. 26335.

ΕΝΟΙΚΙΑΖΟΝΤΑΙ ἕνα τεσσάρι διαμέρισμα πολυτελοῦς κατασκευῆς ἐπὶ τῆς ὁδοῦ Πολυχάρους 4 καὶ ἕνα διαμέρισμα τρισήμισυ δωματίων κατάλληλο καὶ γιὰ ἐπαγγελματικὴ στέγη ἐπὶ τῆς ὁδοῦ Νέδοντος 64. Πληροφορίες τηλ. 27795.

ΠΩΛΕΙΤΑΙ κατάστημα σὲ κεντρικὴ πολυκατοικία ἐπὶ τῆς ὁδοῦ Ἀριστοδήμου 95 ὑπερυψωμένο μὲ πατάρι 35 τ. μ. Πληροφορίαι τηλ. 23.375 ἀπὸ 9—1 καὶ ἀπὸ 4—10 μ.μ.

ΖΗΤΕΙΤΑΙ καθαρίστρια γιὰ τὸ ξενοδοχεῖον «Φλοῖσβος» στὴν Παραλία. Πληροφορίαι τηλ. 23382.

ΕΝΟΙΚΙΑΖΕΤΑΙ διαμέρισμα τεσσάρι ἐπὶ τῆς ὁδοῦ Σαραντάπόρου 6. Πληροφορίαι τηλ. 24.691

ΜΠΟΥΤΙΚ πωλεῖται σὲ τιμὴ ἐκτάκτου εὐκαιρίας μὲ ἢ ἄνευ ἐμπορεύματος 65 μ 2 μὲ πατάρι. Ἐνοίκιο λογικό. Πληροφορίαι Ἀριστομένους 45 τηλ. 20479.

ΖΗΤΕΙΤΑΙ μικρὸς γιὰ μικροαπασχόληση στὸ ξενοδοχεῖο «Μεγ. Βρατανν ία». Πληροφοῖοι τηλ. 22287.

ΠΩΛΕΙΤΑΙ τεσσάρι 96 τ.μ. εἰς 5ον ὄροφον πολυκατοικίας ἐπὶ τῆς ὁδοῦ Φαρῶν 209 (στάση Παπαφλέσσα). Ἄμεσος παράδοση. Τηλ. 23056.

ΔΙΔΕΤΑΙ ἀντιπαροχὴ οἰκία ἐπὶ τῆς ὁδοῦ Κοραὴ 13. Πληροφορίαι τηλ. 24406.

ΖΗΤΕΙΤΑΙ μικρὸς γιὰ καφενεῖον. Πληροφορίαι τηλ. 24.112

ΠΩΛΕΙΤΑΙ πεντάρι 110,5 τ.μ. πάνω ἀπὸ τὰ «Γαλάξια» στὸν 5ο (τελευταῖο) ὄροφο. Πληροφορίαι τηλ. 26.501.

ΠΩΛΕΙΤΑΙ αὐτοκίνητον φορτηγάκι Φολξβάγκεν μοντέλο 74 σὲ πολὺ καλὴ κατάσταση καὶ τιμή. Πληροφορίαι Τηλ. 26880 καὶ 23806.

ΠΩΛΕΙΤΑΙ τεσσάρι 96 τ.μ. ρετιρὲ Πολυχάρους 7 παραδοτέον μετὰ δίμηνον. Πληροφορίαι τηλ. 28988.

ΑΠΩΛΕΣΘΗ μεταξὺ Δυρραχίου καὶ Νεοχωρίου Φαλαισίας, σκύλος ράτσας Γκέκα—Πόϊντερ, χρώματος λευκοῦ μὲ μαῦρες βοῦλες, ἀκούων εἰς τὸ ὄνομα Μάξ. Παρακολεῖται ὁ εὑρὼν νὰ εἰδοποιήση εἰς τὸ τηλέφ. 27623 ἢ 24314 καὶ ἀμειφθήσεται.

ΖΗΤΟΥΝΤΑΙ ἐργάται, ἠλεκτροσυγκολληταί, τεχνῖται, μαθητευόμενοι κλπ. γιὰ τὸ Μηχανουργεῖον Σερεμέτη. Ἀποδοχὲς ἱκανοποιητικές. Πληροφορίαι τηλέφ. 24.291

ΠΩΛΟΥΝΤΑΙ δύο μαγαζιὰ σὲ προνομιοῦχο θέση καθὼς καὶ ἕνα διαμέρισμα δυάρι, ὅλα σέ τιμὴ εὐκαιρίας. Πληροφορίαι τηλ. 22.687

ΠΩΛΕΙΤΑΙ διαμέρισμα τριαμισάρι 96 τ.μ. ἑτοιμοπαράδοτο, Θουρίας καὶ Εἴρας 2ος ὄροφος. Πληροφορίαι κ. Εὐάγγελον Ζόμπολαν τηλέφ. 22.780

ΕΝΟΙΚΙΑΖΕΤΑΙ τριάρι ἰσόγειο ἐπὶ τῆς ὁδοῦ Λεῖκων 34. Τηλ. 23077.

ΠΩΛΟΥΝΤΑΙ διαμερίσματα ἐπὶ τῆς ὁδοῦ Φιλελλήνων 30, πολυτελοῦς κατασκευῆς, σύντομη παράδοσι εὐκολίαι πληρωμῆς. Πληροφορίαι κ. Ν. Παναγόπουλον ἐντὸς τοῦ ξενοδοχείου «Σέσιλ» Π. Καίσαρη 8 στὰ τηλ. 27412 ἢ 27413 ἢ 27352.

ΠΩΛΕΙΤΑΙ παραθαλασσία ἔκταση 40 στρεμμάτων περίπου ἢ καὶ μέρος αὐτῆς. Πληροφαρίαι τηλ. 23980 ἢ 23680.

ΔΙΑΜΕΡΙΣΜΑΤΑ

Πωλοῦνται γκαρσονιέρες, διάρια, τριάρια, τεσσάρια, πολυτελοῦς κατασκευῆς καὶ καταστήματα σὲ ἀνεγειρόμενες πολυκατοικίες. Σύντομη παράδοσις. Κατασκευασταὶ Φωτάκης — —Κουλόπουλος. Τηλέφ. Γραφείου 25-888 Χρυσάνθου Παγώνη 4.

ΕΝΟΙΚΙΑΖΕΤΑΙ διαμέρισμα καινουργὲς ἀρίστης κατασκευῆς τριάρι 4ος ὄροφος Ἀριστοδήμου καὶ Πινδάρου. Πληροφορίαι τηλέφ. 22959 ὧρες καταστημάτων.

ΖΗΤΟΥΝΤΑΙ ὑπάλληλοι γιὰ τὸ Σοῦπερ Μάρκετ Ἀδελφῶν Μουργῆ. Πληροφορίαι τηλεφ. 25400.

ΠΩΛΕΙΤΑΙ οἰκία διώροφος παρὰ τὸν Σταθμὸν Ἀσπροχώματος (ἐργοστάσιον Λέκκα) μὲ περιοχὴ 5 στρεμ. μὲ ἄφθονο τοπικὸ νερὸ (κεντρόφυγα) κλπ. κατάλληλο γιὰ κάθε ἐργασία. Πληροφορίαι Π. Τσιμόγιαννη ψησταριὰ Σ. Σταθμοῦ Ἀσπροχώματος.

ΠΩΛΟΥΝΤΑΙ δύο οἰκόπεδα εἰς θέσιν Καρέλια μὲ φῶς νερὸ κλπ. σὲ τιμὴ εὐκαιρίας. Πληροφορίαι 28035.

ΖΗΤΕΙΤΑΙ καμαριέρα καὶ σερβιτόρος. Πληροφορίαι ξενοδοχεῖον «Νέδων» τηλ. 28.863

ΠΩΛΕΙΤΑΙ αὐτοκίνητο ΣΕΑΤ 124 σὲ ἄριστη κατάστατη, 25 χιλ. χιλιόμ. Ἔλεγχος δεκτός. Πληροφορίαι τηλ. 26638.

ΠΩΛΕΙΤΑΙ διαμέρισμα 4άρι 92 τ. μ. ἐπὶ τῆς ὁδοῦ Βασ. Κωνσταντίνου καὶ Βύρωνος. Πληροφορίαι τηλ. 22714.

ΚΑΤΑΣΤΗΜΑΤΑ

Εἰς ἀνεγειρομένην οἰκοδομὴν ἐπὶ τῆς ὁδοῦ Ἀθηνῶν (Φανάρια Παπαδάκου) πωλοῦνται καταστήματα μὲ ὑπόγειο καὶ πατάρι. Πληροφορίαι Τεχνικὸν Γραφεῖον Α. Τριαντάφυλλου Ἀντωνοπούλου 10 τηλέφ. 29166 καὶ Π. Κουτίβαν Ἀναγνωσταρᾶ 34 τηλ. 28955.

—Ἄλλες ἀγγελίες
—στὴν Δ' σελίδα—

«ΒΑΡΒΑΡΑ»

Στὸ Κατάστημά μας θὰ ἀγοράσετε ὅ,τι σᾶς ἀρέσει σὲ καταπληκτικὲς τιμές.

Εἰδικὴ προσφορὰ
γιὰ τὰ καλοκαιρινά μας εἴδη

Ταγιὲρ	ἀπὸ	850	δρχ.
Φορέματα	»	550	δρχ.
Φοῦστες	»	400	δρχ.
Πουκαμίσες	»	350	δρχ.
Μπλοῦζες	»	50	δρχ.

Καὶ μιὰ ἐκπληκτικὴ προσφορὰ

Νυκτικὰ καλοκαιρινὰ μόνο μὲ 200 δρχ.

Μὴν ξεχνᾶτε στὴν «ΒΑΡΒΑΡΑ» γιὰ ἐσώρουχα. Σᾶς περιμένει μιὰ πλούσια συλλογὴ γιὰ ὅλα τὰ γοῦστα σὲ καταπληκτικὲς τιμές.

ΒΑΡΒΑΡΑ, Π. ΧΡΗΣΤΟΥ & ΣΙΑ

Ἀριστομένους 39 — Καλαμάτα

Νέο Ἰατρεῖο
Ο ΝΕΥΡΟΛΟΓΟΣ ΨΥΧΙΑΤΡΟΣ
ΓΙΑΝΝΗΣ Ν. ΒΟΥΛΟΥΜΑΝΟΣ B.S., M.D.

Τ. ΕΠΙΜΕΛΗΤΗΣ (REGISTRAR)
ΤΟΥ ΝΟΣΟΚΟΜΕΙΟΥ NAPSBURY ΤΟΥ ΛΟΝΔΙΝΟΥ
Δέχεται 3ος Ὄροφος — Πάνω ἀπὸ Ζαχ. ΓΑΛΑΞΙΑ
Τηλέφωνον 21.232

Dr ΙΩΑΝΝΗΣ ΔΗΜ. ΚΑΡΜΠΑΛΙΩΤΗΣ

ΧΕΙΡΟΥΡΓΟΣ — ΟΥΡΟΛΟΓΟΣ
Ἀριστοῦχος διδάκτωρ Πανεπιστημίου Ἀθηνῶν
Διευθυντὴς Οὐρολογικῆς Κλινικῆς Νοσοκομείου Καλαμάτας
ΔΕΧΕΤΑΙ: Ἰατρεῖον Ἀριστομένους 75, ὥρα 8—9 π. μ. καὶ 5.30—8.30 μ. μ. καθ' ἑκάστην πλὴν Σαββάτου. Τηλ. 27.445 — 27.446.

ΓΕΩΡΓΙΟΣ Θ. ΚΑΤΣΙΛΙΕΡΗΣ

ΟΡΘΟΔΟΝΤΙΚΟΣ

ASSISTANT Πανεπιστημίου Παρισίων
Εἰδικευθεὶς ἐπὶ τριετίαν εἰς Νοσοκομεῖον
PITIÉ — SALPÈTRIÉRE
Βασ. Σοφίας 86 ΑΘΗΝΑΙ Τηλ. 7770523
Διὰ πληροφορίας τηλ. 23—830 8—1 π.μ.

Στὸν δικό μας αὐτοκινητόκοσμο

FIAT	SEAT
LANCIA	AUTOBIANCHI
Ford	OPEL
Alfa Romeo	CITROËN
SIMCA	AUDI

OPEL

ἐμεῖς πουλάμε τὰ Opel

Ὄπ. Θ. ΔΟΥΣΗΣ

ΟΔΟΣ ΑΘΗΝΩΝ 161 - ΤΗΛ. 29.332
ΚΑΛΑΜΑΤΑ

ΚΩΝΣΤΑΝΤΙΝΟΣ Δ. ΚΟΥΜΑΝΗΣ

ΕΡΓΟΣΤΑΣΙΟ ΚΑΤΑΣΚΕΥΗΣ ΕΠΙΠΛΩΝ ΚΟΥΖΙΝΑΣ
2ο ΧΙΛΙΟΜΕΤΡΟ ΑΣΠΡΟΧΩΜΑΤΟΣ-ΜΕΣΣΗΝΗΣ

Κ

ΓΝΩΣΤΟΠΟΙΗΣΗ

Μετὰ χαρᾶς σᾶς γνωρίζουμε ὅτι τὸ Ἐργοστάσιό μας κατασκευάζει **τυποποιημένα ντουλάπια κουζίνας** σὲ ὅλες τὶς διαστάσεις, ἀρίστης κατασκευῆς καὶ σὲ χαμηλὸ κόστος λόγω τῆς βιομηχανικῆς μας παραγωγῆς.

Ἐπίσης κατασκευάζουμε κατόπιν παραγγελίας πάσης φύσεως πολυτελοῦς κατασκευῆς ντουλάπια κουζίνας γιὰ ἐντοιχισμένες ἠλεκτρικὲς οἰκιακὲς συσκευὲς σὲ ποικιλία χρωμάτων καὶ σὲ σχέδια ποὺ ἱκανοποιοῦν κάθε γοῦστο.

Ἡ κουζίνα σας μπορεῖ νὰ σχεδιαστεῖ σύμφωνα μὲ τὶς προσωπικές σας ἐπιθυμίες καὶ ἀνάλογα μὲ τὸ χῶρο ποὺ διαθέτετε.

ΕΚΘΕΣΗ & ΕΡΓΟΣΤΑΣΙΟ ; ΤΗΛ. (0722) 22-345
ΓΡΑΦΕΙΟΥ ΚΑΛΑΜΑΤΑΣ : ΤΗΛ. (0721) 28-005

Τὸ χειμωνιάτικο ψάρεμα χρειάζεται τὴ σιγουριὰ μιᾶς ΥΑΜΑΗΑ.

Μιὰ ΥΑΜΑΗΑ δίνει σιγουριὰ στὸ χειμωνιάτικο ψάρεμά σας, ἀλλὰ δὲν ξεχνάει καὶ τὴν οἰκονομία. Ἔτσι ἀξίζει τὸν κόπο νὰ δεῖτε τὶς δύο ἐξωλέμβιες τῆς ΥΑΜΑΗΑ τῶν 8 καὶ τῶν 15 HP ποὺ κινοῦνται μὲ φωτιστικὸ πετρέλαιο (κεροζίνη). Εἶναι 50% πιὸ οἰκονομικὲς στὴ λειτουργία τους. Τὰ δύο αὐτὰ μοντέλα κεροζίνης τῆς ΥΑΜΑΗΑ, τώρα εἶναι αὐτόματα (δηλ. ἡ ἀλλαγὴ τροφοδοσίας ἀπὸ βενζίνη σὲ πετρέλαιο γίνεται αὐτόματα) καὶ ἔχουν σταθερὸ βῆμα σ' ὅλες τὶς συνθῆκες.
Οἱ ἐξωλέμβιες ΥΑΜΑΗΑ ὑπάρχουν σὲ ἀκόμα 20 μοντέλα βενζίνης γιὰ νὰ διαλέξετε αὐτὸ ἀκριβῶς ποὺ σᾶς ταιριάζει.

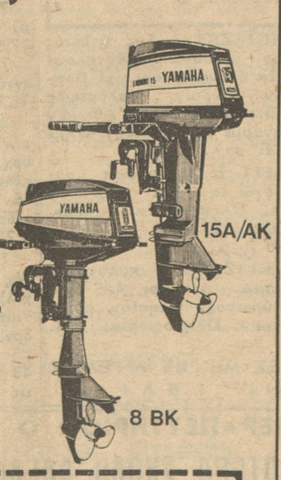

Ἀποκλειστικοὶ Ἀντιπρόσωποι
ΑΦΟΙ ΗΛΙΟΠΟΥΛΟΙ ΕΠΕ
ΠΕΙΡΑΙΩΣ 138 ΑΘΗΝΑΙ
ΤΗΛ. 345 1911

Ὑπεύθυνο Σέρβις

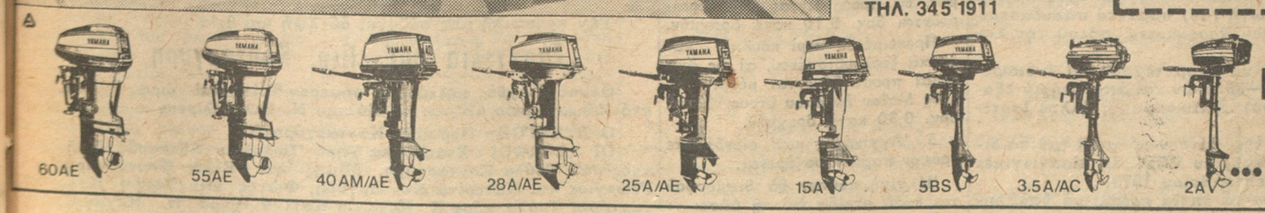

Εξωλέμβια ΥΑΜΑΗΑ ... μιὰ καὶ καλή

Ἀντιπρόσωπος Ν. Μεσσηνίας Γ. ΘΑΝΑΣΟΥΛΗΣ
RACING SERVICE

CAR STEREO HI FI ● ΕΥΘΥΓΡΑΜΜΙΣΗ ● ΖΥΓΟΣΤΑΘΜΙΣΗ ● ΗΛΕΚΤΡΟΝΙΚΟΣ ΕΛΕΓΧΟΣ ● ΕΠΙΣΚΕΥΑΙ
ΛΙΠΑΝΤΙΚΑ ΜΗΧΑΝΩΝ ΘΑΛΑΣΣΗΣ ΟΛΩΝ ΤΩΝ ΤΥΠΩΝ
Ἀθηνῶν 200 τηλ. 27-510 ἢ 29611 ΚΑΛΑΜΑΤΑ

ΡΕΝΩ 14

Ἡ συντριπτικὴ ἀπάντηση

ΓΕΝΙΚΟΙ ΑΝΤΙΠΡΟΣΩΠΟΙ
ΑΦΟΙ ΣΑΜΙΟΙ

Ἀθηνῶν 42 — Τηλ. 27-325

ΕΛΛΗΝΙΚΗ ΔΗΜΟΚΡΑΤΙΑ
ΝΟΜΑΡΧΙΑ ΜΕΣΣΗΝΙΑΣ
ΣΥΝΔΕΣΜΟΣ ΚΟΙΝΟΤΗΤΩΝ
«ΑΓΙΟΣ ΠΑΥΛΟΣ»
Αριθ. Πρωτ. 29

ΠΕΡΙΛΗΨΗ
ΑΠΟ ΔΙΑΚΗΡΥΞΗ ΔΗΜΟΠΡΑΣΙΑΣ

Ο Πρόεδρος τοῦ Συνδέσμου Κοινοτήτων «Ἅγιος Παῦλος» διακηρύσσει ὅτι ἐκτίθεται σὲ ἐπαναληπτικὸ μειοδοτικὸ διαγωνισμὸ μὲ σφραγισμένες προσφορὲς καὶ μὲ συμπλήρωση τιμολογίου ἡ ἐκτέλεση τοῦ ἔργου «προμήθεια καὶ ἐγκατάσταση δύο (2) ἀντλητικῶν συγκροτημάτων μὲ προϋπολογισμό δαπάνης δρχ 900 000

Ὁ διαγωνισμὸς θὰ γίνει στὰ γραφεῖα τῆς ΤΥΔΚ τῆς Νομαρχίας Μεσσηνίας ἐνώπιον τῆς ἁρμόδιας Ἐπιτροπῆς στὶς 15 τοῦ μηνὸς Ἰουνίου 1979 ἡμέρα Παρασκευὴ καὶ ἀπὸ ὥρα 11 π.μ. μέχρι 12 μεσημβρινῆ.

Στὸ διαγωνισμὸ μποροῦν νὰ πάρουν μέρος ἐργολάβοι Δ.Ε. κάτοχοι πτυχίου γιὰ ἔργα ἠλεκτρομηχανολογικὰ ἀναλόγου δυναμικότητας.

Χρόνος περατώσεως τοῦ ἔργου σύμφωνα μὲ τὸ τιμολόγιο προσφορᾶς.

Ἡ ἐγγύηση συμμετοχῆς ὁρίστηκε σὲ δρχ. 45.000.

Περισσότερες πληροφορίες μποροῦν νὰ ζητήσουν οἱ ἐνδιαφερόμενοι ἀπὸ τὸν Σύνδεσμο καὶ τὴν ΤΥΔΚ τῆς Νομαρχίας Μεσσηνίας, κατὰ τὶς ἐργάσιμες ἡμέρες καὶ ὧρες.

Ἀβραμιοῦ 30 Μαΐου 1979
Ὁ Πρόεδρος τοῦ Συνδέσμου
ΑΛΕΞ ΑΠΟΣ ΟΛΟΠΟΥΛΟΣ

ΕΛΛΗΝΙΚΗ ΔΗΜΟΚΡΑΤΙΑ
ΝΟΜΑΡΧΙΑ ΜΕΣΣΗΝΙΑΣ
ΣΥΝΔΕΣΜΟΣ ΚΟΙΝΟΤΗΤΩΝ
«Ο ΠΑΠΑΦΛΕΣΣΑΣ»
Αριθ. Πρωτ. 192

ΠΕΡΙΛΗΨΙΣ ΔΙΑΚΗΡΥΞΕΩΣ

Ὁ Πρόεδρος τοῦ Συνέσμου Κοινοτήτων ὁ ΠΑΠΑΦΛΕΣΣΑΣ διακηρύττει ὅτι ἐκτίθεται εἰς διαγωνισμόν δι' ἐνσφραγίστων προσφορῶν ἐκπτώσεως εἰς ἀκεραίας μονάδας ἐπὶ τοῖς ἑκατὸν τῶν τιμῶν τοῦ εἰμολογίου ἄνευ ὁρίου, ἡ κατασκευὴ τοῦ ἔργου ὁδοῦ Ριζομύλου—Δάρα—Πελεκανάδας ἐκ πιστώσεως τοῦ Προγράμματος Δημοσίων Ἐπενδύσεων 1979 ἐγκεκριμένου Προϋπολογισμοῦ 3 500 000 δραχμῶν.

Ὁ διαγωνισμὸς θὰ διενεργηθῆ εἰς τὸ γραφεῖον ΤΥΔΚ Νομαρχίας Μεσσηνίας τὴν 20ὴν τοῦ μηνὸς Ἰουνίου 1979 ἡμέρα Τετάρτη καὶ ὥρα 10 π.μ. ἕως 11 π.μ.) (Ὥρα λήξεως ἀποδοχῆς προσφορᾶς ἡ 11η π.μ.)

Δεκτοὶ ἐργολάβται Δ.Ε. κεκτημένοι πτυχίου Α' τάξεως ἢ καὶ ἀνωτέρας δι' ἔργα ὁδοποιίας.

Προθεσμία ἐκτελέσεως τοῦ ἔργου πέντε (5) μηνῶν.

Ἐγύησις συμμετοχῆς δραχμαὶ 120.000.

Οἱ ἐνδιαφερόμενοι δύνανται νὰ λάβουν γνῶσιν τῶν ὅρων τῆς διακηρήξεως καὶ τῆς μελέτης εἰς τὸ γραφεῖον τῆς Κοινότητος Πελεκαναδας καὶ τῆς ΤΥΔΚ τῆς Νομαρχίας Μεσσηνίας κατὰ τὰς ἐργασίμους ἡμέρας καὶ ὥρας.

Πελεκανάδα 3—6—1979
Ὁ Πρόεδρος τοῦ Συνδέσμου
ΓΕΩΡΓΙΟΣ ΜΑΡΙΝΗΣ

ΕΛΛΗΝΙΚΗ ΔΗΜΟΚΡΑΤΙΑ
ΥΠΟΥΡΓΕΙΟ ΓΕΩΡΓΙΑΣ
ΥΠΗΡΕΣΙΑ ΓΕΩΡΓ. ΕΡΕΥΝΩΝ
ΙΝΣΤΙΤΟΥΤΟ ΕΛΑΙΑΣ
ΚΑΛΑΜΑΤΑΣ

ΠΕΡΙΛΗΨΗ ΔΙΑΚΗΡΥΞΕΩΣ

Τὸ Ἰνστιτοῦτο Ἐλαιας Καλαμάτας προκηρύσσει τακτικὸ μειοδοτικὸ διαγωνισμὸ γιὰ τὴν προμήθεια διαφόρων μεταλλικῶν ἐπίπλων ἀπὸ ἐγχωρίες Βιομηχανίες ἢ Βιοτεχνίες.

Οἱ προσφορὲς θὰ γίνον αι δεκτὲς μέχρι καὶ τὴν 5ην Ἰουλίου 1979 ἡμέρα Πεμπτη κατὰ δὲ τὴν 11η—12η πρωϊνὴ θὰ ἀποσφραγισθοῦν καὶ θὰ ἐξετασθοῦν ὑπὸ τῆς ἁρμοδίας Ἐπιτροπῆς.

Περισσότερες πληροφορίες οἱ ἐνδιαφερόμενοι δύνανται νὰ λαμβάνουν καθημερινῶς ἀπό τὸ Ἰνστιτοῦτο Ἐλαίας Καλαμάτας (Παπατσώνη 81) τηλεφ. 29.812.

Ὁ Προϊστάμενος
τοῦ Ἰνστιτούτου Ἐλαίας
Καλαμάτας
Παναγιώτης Β Οἰκονομόπουλος

FARE TOURS

Ἐκδρομὲς Ἐξωτερικοῦ γιὰ τὸ καλοκαίρι 1979
ἀπὸ 16-27 Ἰουλίου

1) Δώδεκα ἡμέρες Γιουγκοσλαβία — Οὐγγαρία — Ρουμανία—Βουλγαρία.
2) Ὀκτὼ ἡμέρες γύρος Βουλγαρίας.
3) Δέκα ἡμέρες γύρος Ἰταλίας.

Πληροφορίες
Τουριστικὸ Γραφεῖο
Ι. ΤΡΙΓΚΙΛΙΔΑ
Πολυχάρους 4
Τηλέφ. 24.445 ἢ 27.710

Ἀνθοτεχνική,
ΠΑΝΑΓ. ΜΠΟΥΝΑ
Ἀναγνωσταρᾶ 20
Νέο Τηλ. 268.84
Ἄνθη — Φυτὰ — Κασπὼ
Ζαρντινιέραι
Στολισμοὶ—Στέφανα

ΓΑΜΟΙ

Βασούλα Πανουσοπούλου, Μιχάλης Τσιγάρος ἔδωσαν ἀμοιβαίαν ὑπόσχεσιν γάμου. Τὶς πιὸ θερμὲς μας εὐχὲς γιὰ μιὰ ζωὴ εὐτυχισμένη.
Οἰκογ. Γεωργίου Μπιρμπίλη

Βασούλα Πανουσοπούλου, Μιχάλης Τσιγάρος ἔδωσαν ἀμοιβαίαν ὑπόσχεσιν γάμου. Θερμὰ συγχαρητήρια.
Πολυτίμη Κότσικα

Στὸν ἀγαπητόν μας ἐξάδελφον Νικόλαον Μανιάτην ποὺ ἠρραβωνίσθη μετὰ τῆς δίδος Βάσως Θεοδωροπούλου εὐχόμεθα ταχεῖαν τὴν στέψιν.
Βασίλειος — Μαρία Πετροπούλου καὶ Βούλα Καρρᾶ

Στ' ἀγαπητά μας ἐξαδέλφια Νικόλαον Μανιάτην καὶ Βάσω Θεοδωροπούλου ποὺ ἠρραβωνίσθησαν εὐχόμεθα καλὰ στέφανα.
Θεόφιλος—Εὐγενία Λουκᾶ

Στὴν ἀγαπητήν μας Ἄννα Καραβεντούζη ποὺ ἔδωσεν ἀμοιβαίαν ὑπόσχεσιν γάμου μετὰ τοῦ κ. Λεωνίδα Ξυδέα θερμὰ συγχαρητήρια
Θεόφιλος—Εὐγενία Λουκᾶ

Γεώργιος Βλάσσης, Ἑλένη Λαγωνικάκου ἠρραβωνίσθησαν. Θερμὰ συγχαρητήρια.
Οἰκογ. Ἠλία Γεωργακοπούλου

Λίτσα Ροζακέα, Κώστας Σπυρίδης ἔδωσαν ἀμοιβαίαν ὑπόσχεσιν γάμου. Θερμὰ συγχαρητήρια
Οἰκογ. Κων. Στεφανάκου

Ἑλένη Γιακουμή, Κωνσταντῖνος Ἀθανασόπουλος ἔδωσαν ἀμοιβαίαν ὑπόσχεσιν γάμου. Θερμὰ συγχαρητήρια.
Οἰκογ. Δημ. Κακουλίδη

Μιχαὴλ Τσιγάρος, Βασιλικὴ Πανουσοπούλου ἠρραβωνίσθησαν Θερμὰ συγχαρητήρια.
Οἰκογ. Νικολάου Κεφαλᾶ

Κώστας Σπυρίδης, Λίτσα Ροζακέα ἠρραβωνισθησαν. Θερμὰ συγχαρητήρια
Οἰκ Χρήστου Καρατζαφέρη

Δημήτριος Σπυρίδης, Ἄννα Ἀνδριώτη ἔδωσαν ἀμοιβαίαν ὑπόσχεσιν γάμου. Θερμὰ συγχαρητήρια.
Οἰκ Χρήστου Καρατζαφέρη

Κώστας Σπυρίδης, Λίτσα Ροζακέα ἠρραβωνισθησαν. Θερμὰ συγχαρητήρια.
Μάκης—Μαρία

Δημήτριος Σπυρίδης, Ἄννα Ἀνδριώτη ἔδωσαν ἀμοιβαίαν ὑπόσχεσιν γάμου. Θερμὰ συγχαρητήρια
Μάκης—Μαρία

Βασούλα Πανουσοπούλου, Μιχάλης Τσιγάρος ἠρραβωνίσθησαν. Θερμὰ συγχαρητήρια.
Οἰκογ Τάκη Δημητροπούλου

Στ' ἀγαπημένα μου ἐγγόνια Βασούλα Πανουσοπούλου καὶ Μιχάλην Τσιγάρον ποὺ ἠρραβωνισθῆσαν τοὺς εὔχομαι καλὰ στέφανα.
Γεώργιος Κοκκέας

Νικόλαος Μανιάτης, Βάσω Θεοδωροπουλου ἠρραβωνίσθησαν Θερμὰ συγχαρητήρια
Οἰκογ Ἀριστείδου Σπύρη

Αἰκατερίνη Γ. Μπούνα, Γεώργιος Χριστάκης, ἠρραβωνισθησαν. Θερμὰ συγχαρητήρια.
Οἰκ. Γεωργ. Ἀ. Μπούνα

Αἰκατερίτη Γ Μπούνα, Γεώργιος Χριστάκης, ἠρραβωνίσθησαν. Θερμὰ συγχαρητήρια.
Οἰκ. Παν. Μπούνα

Αἰκατερίνη Γ. Μπούνα, Γεώργιος Χριστάκης, ἠρραβωνίσθησαν. Θερμὰ συγχαρητήρια.
Κυριᾶκος Μπούνας

Αἰκατερίνη Γ. Μπούνα, Γεώργιος Χριστάκης, ἠρραβωνισθησαν. Θερμὰ συγχαρητήρια.
Ἠλίας Μπούνας

Αἰκατερίνη Γ. Μπούνα, Γεώργιος Χριστάκης, ἠρραβωνισθησαν. Θερμὰ συγχαρητήρια.
Οἰκ. Γεωργ. Α. Μπούνα

Αἰκατερίνη Γ Μπούνα, Γεώργιος Χριστάκης, ἠρραβωνισθησαν. Θερμὰ συγχαρητήρια.
Οἰκ Ἀναστ. Ἀ. Μπουνα

Γεώργιος Βλάσσης, Ἑλένη Λαγωνικακου ἠρραβωνίσθησαν. Θερμὰ συγχαρητήρια.
Οἰκογ. Βασιλ. Στεφανούρη

Χριστόφορος Τσιτουρας ὑπολοχαγός, Γάνια Διβανιδου ἠρραβωνισθησαν Θερμὰ συγχαρητήρια.
Οἰκογ. Νικ Ποδοχωρίτη

Ἑλένη Κουλιέρη, Νικόλαος Μουντζούρης ἠρραβωνίσθησαν. Θερμὰ συγχαρητήρια.
Οἰκογ. Νικ. Ποδοχωρίτη

Στ' ἀγαπημένα μας ἀνίψια Ἀθανάσιο Βλαχοδημητρόπουλο καὶ Μαρία Ἀλεξ νδροπούλου ποὺ ἠρραβωνισθηαν εὐχόμεθα καθε εὐτυχία
Οἰκογ Χαρ. Ἀνδριώτη

Στ' ἀγαπημένα μας ἀνίψια Ἀθανάσιον Βλαχοδημητρόπουλον καὶ Μαρία Ἀλεξανδροπούλου ποὺ ἠρραβωνίσθησαν εὐχόμεθα ταχεῖαν τὴν στέψιν.
Οἰκογ. Γεωργίου Τσόγκα

Ἑλένη Παν. Γιακουμῆ Κωνσταντῖνος Πσν. Ἀθανασόπουλος ὑπαστυνόμος ἠρραβωνίσθησαν. Εὐχόμαστε κάθε εὐτυχία
Οἰκογ. Βασ. Βρυώνη Γυμνασιάρχου

Στ' ἀγαπημένα μας ἀνίψια Παναγιώτην Γαλακούτην καὶ Βούλαν Βούλγαρη ποὺ ἔδωσαν ἀμοιβαίαν ὑπόσχεσιν γάμου εὐχόμεθα κάθε εὐτυχίαν.
Οἰκογ. Γεωργ Λάζαρου

Στ' ἀγαπητά μος ἐξαδέλφια Παναγιώτην Γαλακούτην καὶ Βούλαν Βούλγαρη ποὺ ἔδωσαν ἀμοιβαίαν ὑπόσχεσιν γάμου εὐχόμεθα καλὰ στέφανα.
Λάκης—Ἑλένη

ΓΝΩΣΤΟΠΟΙΗΣΙΣ
ΜΕΛΛΟΝΤΩΝ ΓΑΜΩΝ

Συμφώνως πρὸς τὸ ἄρθρον 1369 τοῦ Ἀστικοῦ Κώδικος γνωστοποιεῖται ὅτι:

Ὁ ΒΑΣΙΛΕΙΟΣ ΒΑΣΙΛΟΠΟΥΛΟΣ τοῦ Εὐσταθίου καὶ τῆς Αἰκατερίνης τὸ γένος Σαρδέλη γεννηθεὶς εἰς Χαρακοποιὸ Μεσσηνίας καὶ κατοικῶν εἰς Ἀθήνας καὶ ἡ ΙΩΑΝΝΑ ΔΟΥΡΑΔΑ τοῦ Γεωργίου καὶ τῆς Στέλλας τὸ γένος Νίκα γεννηθεῖσα καὶ κατοικοῦσα εἰς Καλαμάτα μέλλουν νὰ ἔλθουν εἰς γάμον τελεσθησόμενον εἰς Καλαμάτα.

ΑΚΟΥΣΤΙΚΟ ΒΑΡΗΚΟΪΑΣ;

Φροντίζει γιὰ σᾶς ἀπὸ τὸ 1945 τὸ ΚΕΝΤΡΟΝ ΑΚΟΥΣΤΙΚΩΝ ΕΦΑΡΜΟΓΩΝ «ΓΕΩΡΓΙΟΣ ΔΗΜΟΠΟΥΛΟΣ» Α.Ε., Ἀθῆναι, Ἅγιου Κωνσαντίνου 6 καὶ Θεσσαλονίκη, Τσιμισκῆ 16.

Ὁ Ἀντιπρόσωπός μας κ Γαλιῶτος ἔρχεται στὴν Καλαμάτα καὶ θὰ δέχεται κάθε ἐνδιαφερόμενον στὸ Ξενοδοχεῖο «REX», τηλέφ. 22334 τὴν Πέμπτη 7)6 καὶ τὴν Παρασκευὴ 8)6 ἐφωδιασμένος, ὅπως πάντα, μὲ ποικιλία ἀκουστικῶν ὅλων τῶν νεωτάτων τύπων, ποὺ συνδυάζουν μικρὸ μέγεθος καὶ μεγάλη διάρκεια μπαταρίας Οἱ τιμὲς εἶναι οἱ ἴδιες μὲ τῶν Ἀθηνῶν. Δοκιμές, ἐπιδείξεις, πληροφορίες δωρεάν.

Ὁ κ. Στρούμπος

Ὁ ἰατρὸς Βασίλειος Στρούμπος διέκοψε τὰς ἐργασίας του μέχρις 10ης Ἰουνίου ἀπουσιάζων εἰς τὸ ἐξωτερικόν.

Τὰ παγωτά σας τὰ οἰκογενειακὰ ἀπὸ τὸ Ζαχαροπλαστεῖο ΙΡΑΝΕΖΑ σὲ ποικιλία φρούτων
Μπουλούκου 28
Τηλ. 24 66 ἢ 26368

ΒΙΟΜΗΧΑΝΙΑ ΕΙΔΩΝ ΚΑΘΑΡΙΣΜΟΥ ΕΝΟΙΚΙΑΣΕΩΣ ΣΑΡΩΘΡΩΝ

Ἀντιπρόσωπος Μεσσηνίας
ΑΝΝΑ ΚΟΥΡΑΚΟΥ
ΦΑΡΩΝ 125
Καλαμάτα
Γιὰ παραγγελίες τηλεφωνῆστε
20-894
Μὲ τὴ σκούπα μας ἔχετε σπίτι πεντανάθαρο χωρὶς ἴχνος σκόνης. Ἀποφεύγετε τὶς ἀπομιμήσεις
Ἀριθ Διπλ εὑρεσιτεχνίας 60004

Μὲ τόσα ζευγάρια ποὺ παντρεύουμε φυσικὸ εἶναι νὰ ἔχουμε καὶ ΒΑΠΤΙΣΤΙΚΑ!!!
ΕΥΤΥΧΙΑ
Κάθε νονὸς καὶ κάθε νονά, θὰ βρῆ τὴν πιὸ πλούσια συλλογὴ ΒΑΠΤΙΣΤΙΚΩΝ!!!
Μοντέρνα, διαλεγμένα μὲ λεπτὸ γοῦστο, ἀγάπη καὶ στοργὴ γιὰ σᾶς, θὰ κάνετε μία βάπτιση ποὺ θὰ μείνη ἀξέχαστη!!!
Εἴδη βαπτίσεων - Εἴδη γάμων
ΕΥΤΥΧΙΑ
ΕΛΛΗ ΙΩΑΝ. ΚΟΝΤΕΑ - ΠΑΝ. ΚΑΝΝΑΣ
Παραπλεύρως ΟΤΕ — Τηλ. 24.231

ΠΟΔΟΣΦΑΙΡΙΚΟΣ ΑΘΛΗΤΙΚΟΣ ΟΜΙΛΟΣ «ΠΡΑΣΙΝΑ ΠΟΥΛΙΑ» ΚΑΛΑΜΑΤΑΣ

Ἡ Διοίκησις τοῦ Συλλόγου ἐκφράζει εὐχαριστήρια εἰς τὸν κ. Λάκη Θεοδωρακόπουλον ἐξ Ἀθηνῶν διὰ τὴν δωρεὰ μιᾶς πλήρους ἀθλητικῆς στολῆς ποδοσφαίρου εἰς τὴν ὁμάδα μας, καθὼς ἐπίσης καὶ τὸν κ. Ἀλέκον Νικολεττάκον διὰ τὴν προσφορὰν του ἐκ δώδεκα ζευγῶν ποδοσφαιρικῶν ὑποδημάτων.

Τέτοιοι φίλαθλοι τιμοῦν τὴν ἀθλητικὴν ἰδέαν καὶ συμβάλλουν οὐσιαστικὰ εἰς τὴν πρόοδον τοῦ ποδοσφαίρου.

Ἐκ τῆς Διοικήσεως

Μικραὶ ἀγγελίαι

ΖΗΤΕΙΤΑΙ πρὸς ἐνοικίαση ἀπὸ ζευγάρι μὲ ἕνα παιδί, νεόδμητο διαμέρισμα ἓξι δωματίων (4 κρεββατοκάμαρες, σαλοτραπεζαρία, δύο μπάνια) 140 τ.μ. περίπου. Πληροφορίες 5 30—8,00 μ.μ. τηλ. 28395.

ΕΝΟΙΚΙΑΖΕΤΑΙ γκαρσονιέρα διὰ κύριον ἢ δεσποινίδα εἰς διώροφον οἰκοδομὴ. Πληροφορίαι τηλ. 24112

ΝΕΟΣ ΠΤΥΧΙΟΥΧΟΣ Βιομηχανικῆς γνωρίζων Λογιστικὰ—Φοροτεχνικὰ ζητεῖ ἀνάλογον ἐργασίαν. τηλ. 0765—22236

ΠΩΛΕΙΤΑΙ τὸ ὑπὸ κατασκευὴν κάμπινγκ «Σίλβερ Σάντ» εἰς Ἀνάληψιν Μεσσήνης. Πληροφορίαι κ. Σωτ. Σφονδύλην τηλ 23120.

ΠΩΛΕΙΤΑΙ οἰκόπεδο εἰς Ἀλμυρὸν Καλαμάτας μὲ πρόσοψιν ἐπὶ τῆς ὁδοῦ λόγω ἀναχωρήσεως Δεκτὲς μόνον σοβαρὲς προσφορὲς. Πληροφορίαι τηλ. 23755, 8—9 μ.μ.

ΠΩΛΕΙΤΑΙ ἢ δίδεται ἐπὶ ἀντιπαροχῇ μεγάλο οἰκόπεδο, εἰς κεντρικὴ περιοχὴ Πληροφορίες τηλ. 26027.

ΖΗΤΟΥΝΤΑΙ πωλήτριαι κατὸ προτίμησιν εἰδικευμέναι διὰ τὴν ὑποδηματοποιΐαν Δημ Καραβίτη, Γερμανοῦ 8 Καλαμάτα

ΠΩΛΟΥΝΤΑΙ δύο παραθαλάσσιες γκαρσονιέρες πολυτελοῦς κατασκευῆς ἑτοιμοπαράδοτες 37 καὶ 40 τ.μ. εἰς 3ον ὄροφον ἐπὶ τῶν ὁδῶν Ναυαρίνου καὶ Μαιζῶνος (γωνία). Πληροφορίαι τηλ. 29582 ἢ 24186 καὶ ἐντὸς κ. Παν. Ἀγλῆν.

ΠΩΛΕΙΤΑΙ κυνηγετικὸν ὅπλον—καραμπίνα—μάρκας REMINGTON μοντέλλο 1100 ἄμε ταχείριστο. Πληροφορίαι 25491.

ΕΝΟΙΚΙΖΕΤΑΙ μεγάλο κεντρικότατο κατάστημα μὲ πατάρι καὶ ὑπόγειο. Πληροφοριαι τηλ 22267.

ΡΟΒΕΡ 2000 προερχόμενο ἀπὸ ΟΔΙΣΥ, εἰς ἄριστην κατάστασιν μὲ πολλὰ ἀξεσουάρ πωλεῖται. Τηλ 25984 ἢ 20479 κ. Φώτην ὥρες λειτουργίας καταστημάτων.

ΕΝΟΙΚΙΑΖΕΤΑΙ κατάστημα γωνιακὸν ἐπὶ τῶν ὁδῶν Φαρῶν καὶ Βασ. Ὄλγας ἐπιφανείας 107 μ2 μετὰ πατάριου δι' ἐπαγγελματικὴν στέγην. Πληροφοριαι τηλ 28161 καὶ 20.088

ΔΕΣΠΟΙΝΙΣ τελειόφοιτος Γυμνασίου, ζητεῖται ὡς ταμίας καὶ διὰ γραφικὴν ἐργασίαν εἰς τὸ κατάστημα χρωμάτων τοῦ κ. Παν. Ἀντώνοπουλου. Πληροφοριαι τηλ. 22.182

ΕΝΟΙΚΙΑΖΕΤΑΙ ρετιρὲ ὑπερλοὺξ μὲ τρεῖς κρεββατοκαμάρες, λίβινγκ—ρούμ, σαλοτραπεζαρία, δύο λουτρά, εἰς τὴν 4ην πάροδον Ἀθηνῶν 12 Πληροφοριαι τηλέφ 25 745 καὶ 28 808

ΖΗΤΟΥΝΤΑΙ δύο κοπέλλες—πλασιὲ σὲ ὑποκατάστημα Καλαμάτας Πληροφοριαι Ἀριστομένους 50 3ος ὄροφος, γραφ. 4, ἀπόγευμα 5—7

ΠΩΛΕΙΤΑΙ οἰκία διώροφος εἰς ἄριστην κατάστασιν γωνία Ἀλεξάκη καὶ Σολωμοῦ Πληροφοριαι τηλ 29236

ΖΗΤΕΙΤΑΙ ἐργάτης γιὰ νὰ ἐργασθῆ στὴν ποτοποιΐα Β Στεφανούρη Θὰ προτιμηθοῦν οἱ ἔχοντες δίπλωμα ὁδηγήσεως ἐπαγγελματικὸ Γ' κατηγορίας. Πληροφοριαι τηλ. 29729.

Προσοχή!

Ἀναλαμβάνω κουμπότρυπες διὰ ὑποκάμισα καὶ μαξιλάρια μὲ αὐτόματη μηχανὴ τηλ. 28367 Σωκράτους 5.

ΕΝΟΙΚΙΑΖΕΤΑΙ 1ος ὄροφος διωρόφου οἰκοδομῆς ἀποτελούμενος ἐκ 5 δωματίων καὶ βοηθητικῶν χώρων, καλοριφὲρ κ.λ.π. ὑπερλοὺξ ὁδὸς Ἀθηνῶν 35 (Φανάρι Παπαδάκου). Πληροφοριαι τηλ. 22714.

ΙΩΛΕΙΤΑΙ διαμέρισμα δυομισάρι (γωνία) ἐπὶ τῆς ὁδοῦ Ἀκρίτα. Πληροφοριαι τηλεφ. 25896 ὧρες 10 π.μ. — 2 μ.μ. καὶ 5—9 μ.μ.

ΕΝΟΙΚΙΑΖΕΤΑΙ πολυτελὲς διαμέρισμα πεντάρι ἐπὶ τῆς ὁδοῦ Βύρωνος, πλησίον «Πανελληνίου». Πληροφοριαι τηλ. 23056.

—ΑΛΛΕΣ ΜΙΚΡΕΣ ΑΓΓΕΛΙΕΣ ΣΤΗΝ Γ' ΣΕΛΙΔΑ

ΘΕΡΑΠΕΥΤΗΡΙΟΝ Ο ΕΥΑΓΓΕΛΙΣΜΟΣ
ΑΝΩΤΕΡΑ ΣΧΟΛΗ ΑΔΕΛΦΩΝ ΝΟΣΟΚΟΜΩΝ
ΕΝ ΑΘΗΝΑΙΣ
ΠΡΟΚΗΡΥΞΗ

Εἰσαγωγικῶν ἐξετάσεων ἀνωτέρας Σχολῆς ἀδελφῶν Νοσοκόμων.

1) Τὸ θεραπευτήριο τῶν Ἀθηνῶν ὁ Εὐαγγελισμὸς προκηρύσσει διαγωνισμὸ διὰ τὴν εἰσαγωγὴ (40) σαράντα σπουδαστριῶν στὴν ἀνωτέρα Σχολὴ ἀδελφῶν Νοσοκόμων αὐτοῦ τὴν 1ην Ὀκτωβρίου 1979.

2) Στὸ διαγωνισμὸ μποροῦν, νὰ συμμετέχουν οἱ ἐνδιαφερόμενες ποὺ ἔχουν ἡλικία ἀπὸ 18—30 ἐτῶν καὶ ἀπολυτήριο ἑξαταξίου Γυμνασίου (παλαιοῦ τύπου) ἢ Λυκείου ἢ ἄλλης ἰσοτίμου Σχολῆς.

3) Ἡ προθεσμία ὑποβολῆς τῆς αἰτήσεως μαζὶ μὲ τὰ δικαιολογητικὰ λήγει στὶς 8 Σεπτεμβρίου 1979. Οἱ εἰσαγωγικὲς ἐξετάσεις θὰ ἀρχίσουν στὶς 10 Σεπτεμβρίου 1979.

4) Ἀπαραίτητα πιστοποιητικὰ τὰ ὁποῖα πρέπει νὰ ὑποβληθοῦν μαζὶ μὲ τὴν αἴτηση εἶναι:
α) Ἀπολυτήριο ἑξαταξίου Γυμνασίου (παλαιοῦ τύπου) ἢ Λυκείου ἢ ἄλλης ἰσοτίμου Σχολῆς.
β) Πιστοποιητικὸ γεννήσεως καὶ Ἑλληνικῆς Ἰθαγενείας.
γ) Πιστοποιητικὸ ὑγείας καὶ ἀρτιμελείας ἀπὸ τὸ ὑγειονομικὸ κέντρο τῆς περιφερείας τῆς ὑποψηφίας.

5) Περισσότερες πληροφορίες καὶ ἀντίτυπο κανονισμοῦ ἀποστέλλονται ἀπὸ τὴν Σχολὴ πρὸς τὶς ἐνδιαφερόμενες ἐφ' ὅσον τὸ ζητήσουν ἢ δίνονται πληροφορίες ἀπὸ τὴ Σχολὴ κάθε ἡμέρα ἀπὸ τὶς 9 τὸ πρωῒ ἕως 2 τὸ μεσημέρι ἐκτὸς ἀπὸ Κυριακὲς καὶ ἑορτές.

Ἀπὸ τὴ Διεύθυνση τοῦ ΘΕΡΑΠΕΥΤΗΡΙΟΥ

ΑΓΟΡΑΝΟΜΙΚΗ ΔΙΑΤΑΞΙΣ ΑΡΙΘ. 10

ΣΥΝΕΧΕΙΑ ΕΚ ΤΗΣ Α' ΣΕΛΙΔΟΣ

γορευομένης τῆς πωλήσεως κατὰ μερίδα ἐκτὸς καταστήματος.

7.ε. Ἐπιτρέπεται ὅπως τὰ ὀρνίθια σούβλας προσφέρονται ἀποκλειστικῶς ἐντὸς καταστήματος κατὰ μερίδα.

7.στ. Ὀρνίθια ψητὰ ἢ ἐντράδες προσφερόμενα ὑπὸ ἐστιατορίων κατὰ μερίδα μετὰ γαρνιτούρας 20.10, 19.60, 19.10, 19.10.

Αἱ τιμαὶ αὗται ἰσχύουν μὲ τιμὴν κτήσεως τῶν πουλερικῶν τύπου 70% ἐκ δρχ. 40 καὶ τύπου 65% ἐκ δρχ. 41 ἀνά χιλ)μον. Ἐπὶ τιμῶν ἀνωτέρων ἢ κατωτέρων τῶν δρχ. 40 (70%) καὶ 41 (65%) ἀνά χιλ)μον θὰ προστίθενται ἢ θ' ἀφαιροῦνται δρχ. 0,40 κατὰ δραχμήν.

Αἱ τιμαὶ αὗται τῶν ὀρνιθίων «ἐντράδα» προσαυξάνονται κατὰ μίαν (1) δραχμὴν κατὰ μερίδα, ἐφ' ὅσον ἡ τιμὴ κτήσεως τῶν λαχανικῶν, διὰ τὴν ὁποίων γαρνίρονται, ὑπερβαίνει τὰς δρχ. 10 ἀνὰ χιλ)μον.

7.ζ. Ὀρνίθια σούβλας, πωλούμενα ὑπὸ διαφόρων καταστημάτων, μὴ ὑποκειμένων, βάσει τῶν κειμένων διατάξεων, εἰς τὴν ὑπο χρέωσιν κατατάξεώς των εἰς κατηγορίαν (π.χ. Σούπερ Μάρκετ, Καταστήματα Ὑπεραγορᾶς, παντοπωλεῖα καὶ ἐπιχειρήσεις κλπ.) δρχ. 105 ἀνὰ χιλ)μον ἐψημένου κρέατος, μὴ ἐπιτρεπομένης οἱασδήποτε ἑτέρας ἐπιβαρύνσεως, πλὴν τῆς περιπτώσεως καθ' ἣν τό εἶδος τοῦτο δύναται νὰ πωλεῖται μέχρι δρχ. 110 ἀνὰ χιλ)μον ἐψημένου κρέατος, ἐφ' ὅσον διατίθεται μετὰ προσθήκης καρικευμάτων καί ἑτέρων ὑλικῶν (τυροῦ κλπ.).

δ. ΤΗΣ ΩΡΑΣ

1. Παϊδάκια, μπριζόλες, σουβλάκια, κόντρα φιλέτα. Διὰ τὸν ὑπολογισμὸν τῶν τιμῶν τούτων λομβάνονται ὑπ' ὄψιν αἱ τιμαὶ τοῦ κρέατος ψητοῦ ἐκ τοῦ ὁποίου παρασκευάζονται προσηυξημέναι κατὰ ποσοστὸν 20%.

2. Μπόν Φιλέ, Ψαρονέφρι 39.70, 39.40, 39.20' 39.00.

Αἱ τιμαὶ αὗται ἰσχύουν μὲ τιμὴν κτήσεως τοῦ εἴδους ἐκ δρχ. 100 ἀνὰ χιλ)μον. Ἐπί τιμῆς κτήσεως ἀνωτέρας τῶν δρχ. 100 ἀνὰ χιλ)μον θά προστίθενται δρχ. 0,35 κατὰ δραχμήν.

3. Κρέας ἐπὶ ζυγίω (ὠμόν) πρὸς ἔψησιν προσφερόμενον ὑπό ἐστιατορίων, ταβερνῶν καὶ παρομοίων κέντρων. Ἐπὶ τῆς τιμῆς λιανικῆς πωλήσεως τοῦ κρέατος προστίθεται ποσοστόν διά τά κέντρα Α' κατηγορίας 40% διά τά Β' κατηγορίας 38% καί γιά τά Γ' καί Δ' κατηγορίας 35%.

ε ΕΝΤΟΣΘΙΑ

1. Σηκῶτι χοιρινόν 17,90, 17.70, 17.50, 17.30.

Αἱ τιμαὶ αὗται ἰσχύουν μέ τιμήν κτήσεως τοῦ σηκωτίου ἐκ δρχ. 48 ἀνὰ χιλ)μον. Ἐπί τιμῆς κτήσεως ἀνωτέρας ἢ κατωτέρας τῶν δρχ. 48 ἀνὰ χιλ)μον θά προστίθενται ἢ θ' ἀφαιροῦνται δρχ. 0,30 κατὰ δραχμήν.

2.α. Πλεξοῦδες 10.50, 10.30, 10.10,,9.90.

Αἱ τιμαὶ αὗται ἰσχύουν μέ τιμήν κτήσεως τῶν ἐντέρων ἐκ δρχ. 26 ἀνὰ χιλ)μον. Ἐπὶ τιμῆς κτήσεως τῶν ἐντέρων ἀνωτέρας ἢ κατωτέρας τῶν δρχ. 26 ἀνὰ χιλ)μον, θά προστίθενται ἢ θ' ἀφαιροῦνται δρχ. 0,40 κατά δραχμήν.

2.6. Ἐντόσθια ἀμνοεριφῖων μέ πλεξοῦδες 19.30, 19.10, 18.90, 18.70.

Αἱ τιμαὶ αὗται ἰσχύουν μέ τιμὴν κτήσεως τῶν ἐντοσθίων ἐκ δρχ. 70 ἀνά χιλ)μον. Ἐπὶ τιμῆς κτήσεως τῶν ἐντοσθίων ἀνωτέρας ἢ κατωτέρας τῶν δρχ. 70 ἀνὰ χιλ)μον, θά προστίθενται ἢ